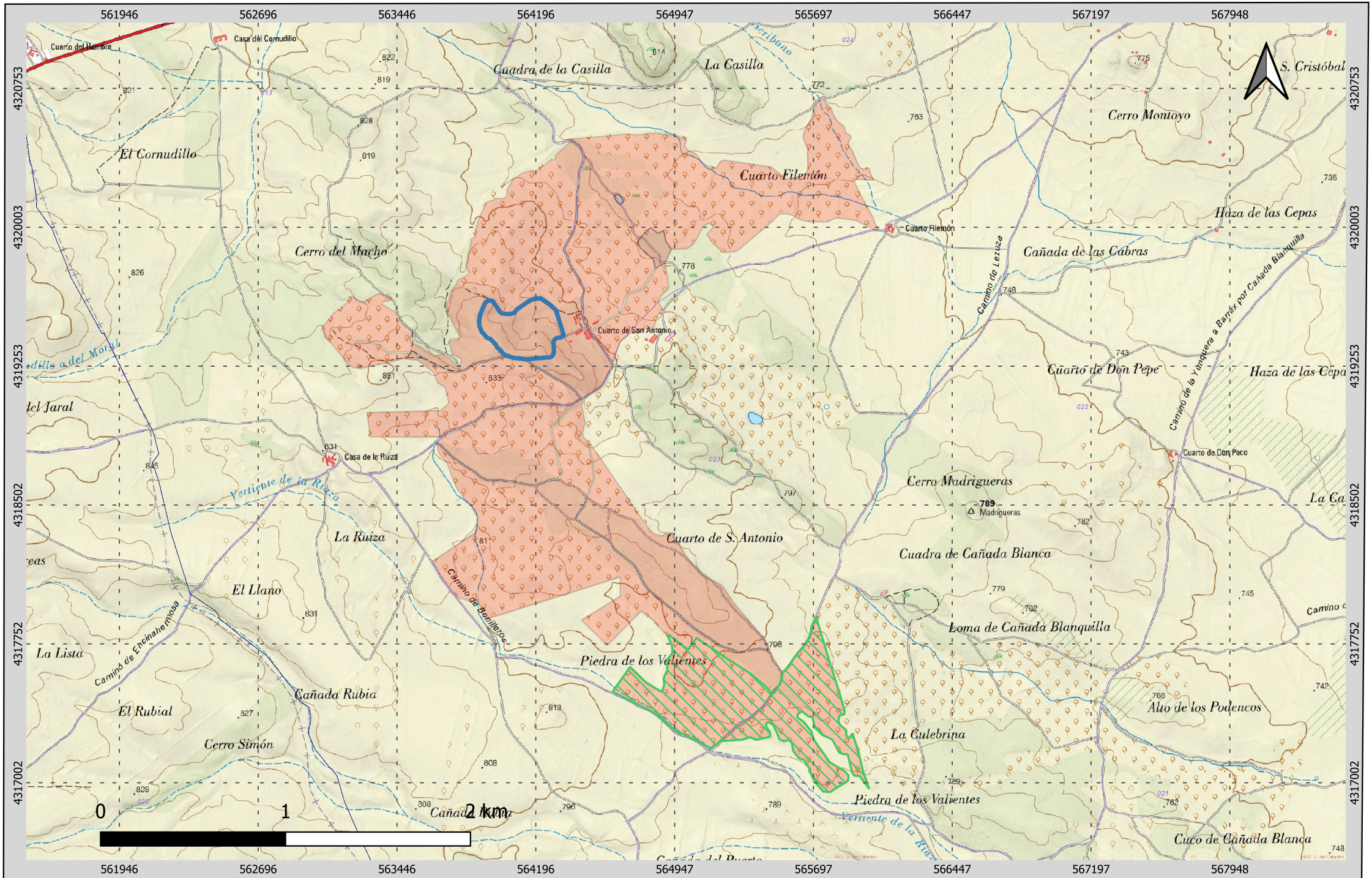

DATOS COTO DE CAZA
MATRICULA: AB-10063.
DENOMINACIÓN: "CUARTO SAN ANTONIO".
CUARTEL DE CAZA COMERCIAL

TERMINO MUNICIPAL: BARRAX
SUPERFICIE: 375,41 HA.

TITULAR: D. JUAN SANCHEZ SANCHEZ.

LEYENDA

- SUPERFICIE COTO AB-10063 "CUARTO SAN ANTONIO".
- ZONA DE RESERVA 50 HA.
- ZONA DE ADIESTRAMIENTO DE PERROS 10 HA.

MAPA TOPOGRÁFICO
DETALLE.
FUENTE: IGN-CATASTRO

ESCALA: 1:25.000
FECHA:01/2023

GSA CINEGÉTICA