



**CREACIÓN DE CUARTEL COMERCIAL
DE CAZA MENOR**
DENOMIN.: SIOLPA
MATRICULA: TO-12.151
**TITULAR: AMBROSIO IBAÑEZ
MARTÍN**
**T.M. VILLANUEVA DE BOGAS Y
MORA (TOLEDO)**
PLANO: 1

LEYENDA

 CUARTEL COMERCIAL C. MENOR "SIOLPA"





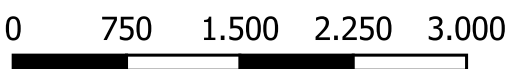

ESCALA 1:50.000

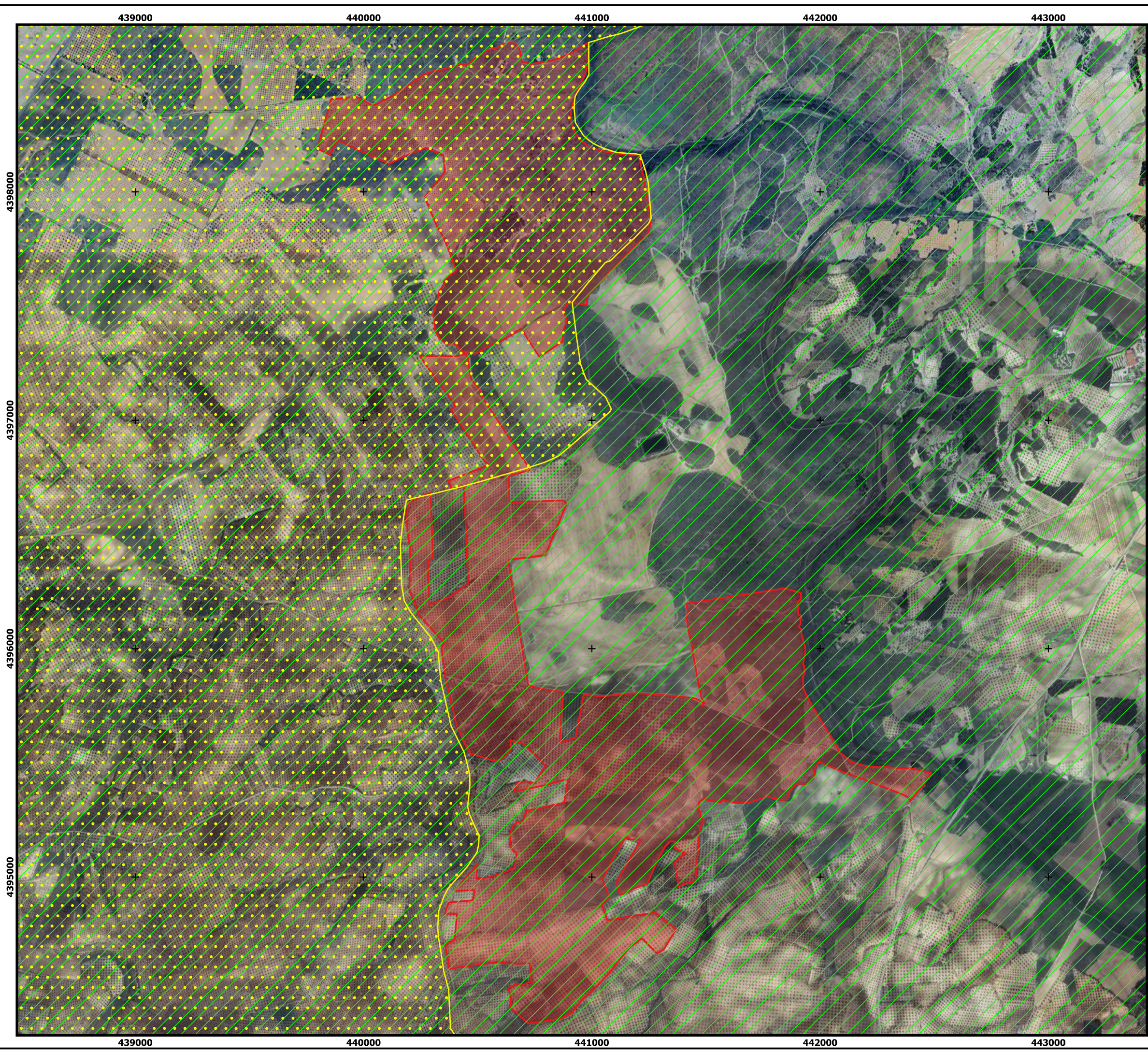

Proyeccion UTM Huso 30
Sistema Geodésico de Referencia ETRS89

Ingeniero Forestal y de Medio Natural:
Álvaro J. del Castillo Gómez
Colegiado: 6.128
Firma:



**CREACIÓN DE CUARTEL COMERCIAL
DE CAZA MENOR**
DENOMIN.: SIOLPA
MATRICULA: TO-12.151
**TITULAR: AMBROSIO IBAÑEZ
MARTÍN**
**T.M. VILLANUEVA DE BOGAS Y
MORA (TOLEDO)**
PLANO: 2

LEYENDA

-  **ZONA DISPERSIÓN A. IMPERIAL**
-  **ZONA DISPERSIÓN A. PERDICERA**
-  **CUARTEL COMERCIAL C. MENOR**



150 0 150 300 450



ESCALA 1:16.000

Proyeccion UTM Huso 30
Sistema Geodésico de Referencia ETRS89

Ingeniero Forestal y del Medio Natural:
Álvaro J. del Castillo Gómez
Colegiado: 6.128
Firma:

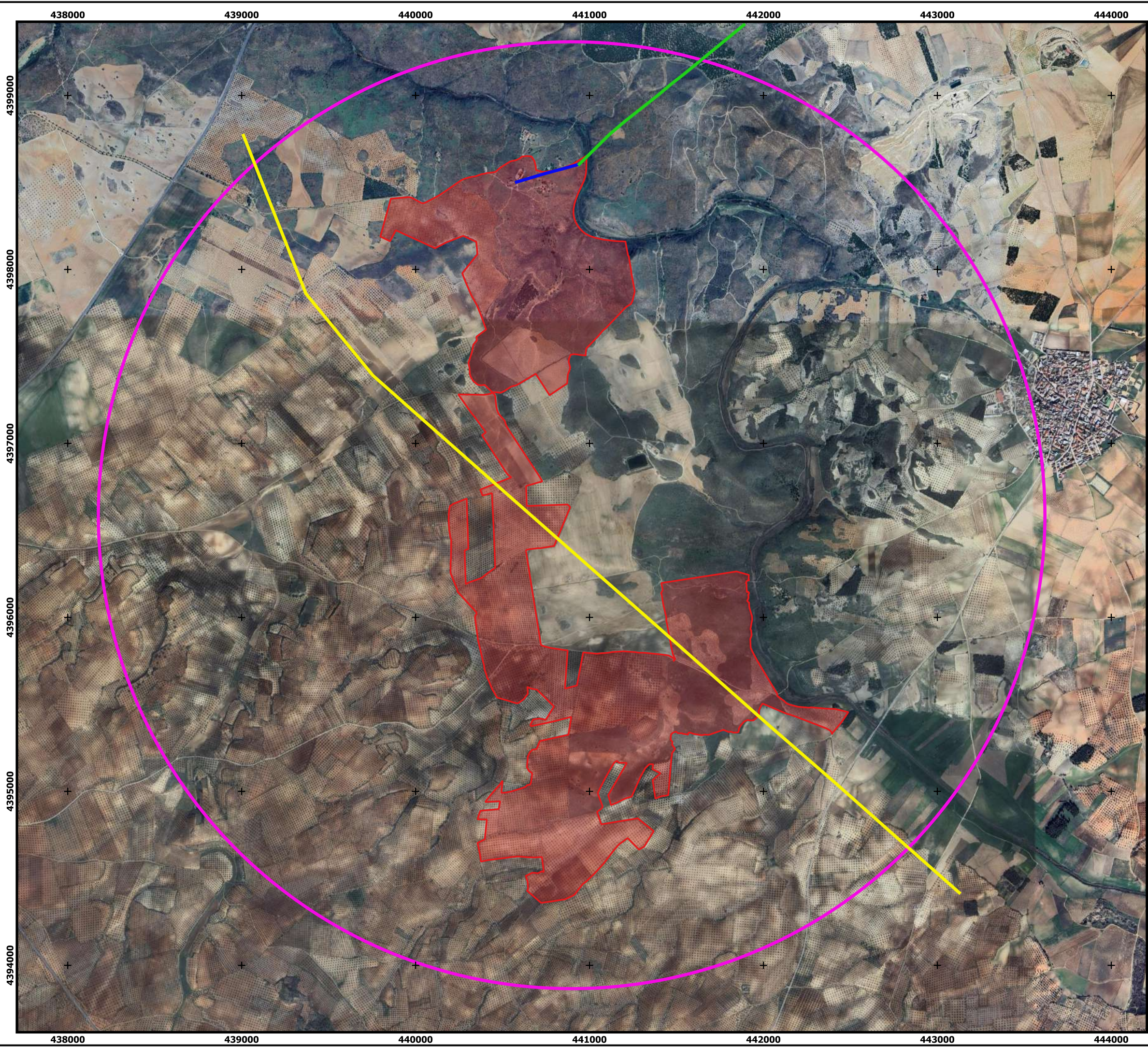

LEYENDA

- TENDIDOS ELÉCTRICOS
- ALTA TENSIÓN
 - MEDIA TENSIÓN
 - BAJA TENSIÓN
 - BUFFER TENDIDOS ELÉCTRICOS +500m
 - CUARTEL COMERCIAL C. MENOR_SIOLPA



150 0 150300450



ESCALA 1:21.000

Proyeccion UTM Huso 30
Sistema Geodésico de Referencia ETRS89

Ingeniero Forestal y del Medio Natural:
Álvaro J. del Castillo Gómez
Colegiado: 6.128
Firma: