ESPAÑA

COMUNIDAD CASTILLA LA MANCHA

PROVINCIA DE TOLEDO

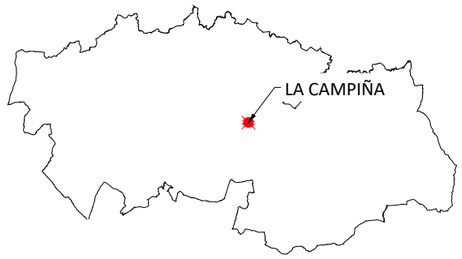

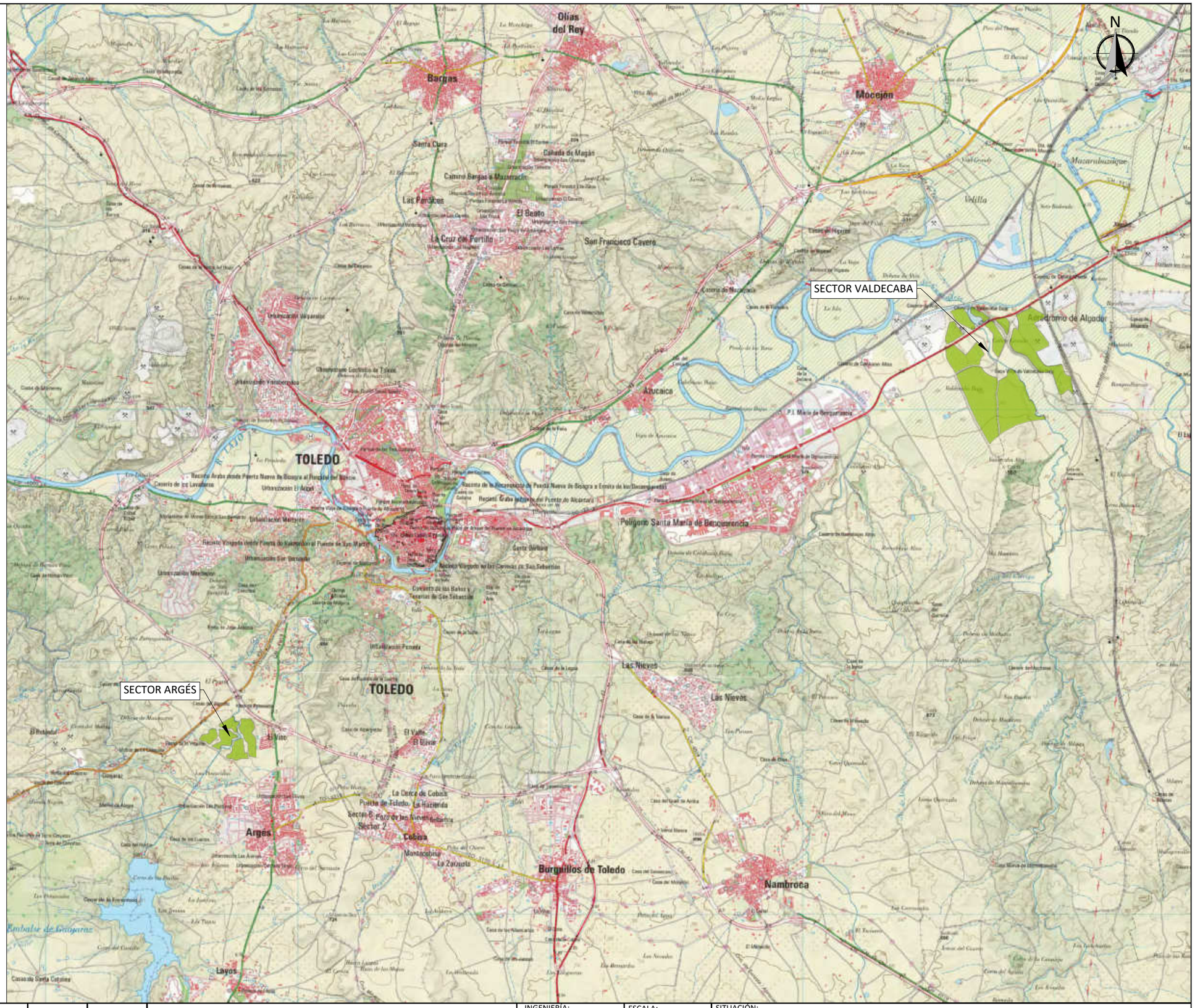

COLEGIO NACIONAL DE INGENIEROS ICAI. VISADO nº: 0413/23. Fecha: 13/08/2025 . Firmado electrónicamente por el COLEGIO NACIONAL DE INGENIEROS ICAI. Autenticidad verificable mediante CSV: FV6DLCWIUPLOOUDE
Autenticidad verificable a través de la página: https://gestordocumentos.icai.es/ValidarCSV.aspx

00	ABRIL 2025	L.V.C.	L.V.C.	M.G.P.	I.B.G.
Rev.	Fecha	Proyectado	Dibujado	Comprobado	Aprobado

Inmaculada Blázquez García
Ingeniera Industrial y del ICAI

INGENIERÍA: osprel

PROMOTOR: VIRIDI

ESCALA: 1/75000

TAMAÑO: A3

SITUACIÓN: TOLEDO, CASTILLA LA MANCHA

TÍTULO DEL PLANO: UBICACIÓN GENERAL

TÍTULO DEL PROYECTO: ADENDA PSFV LA CAMPIÑA - ARGÉS DE POTENCIA EN POI 176 MW

Nº HOJA: 01 de 01

Rev.: 00

NÚMERO DEL PLANO: 006.04.24.01

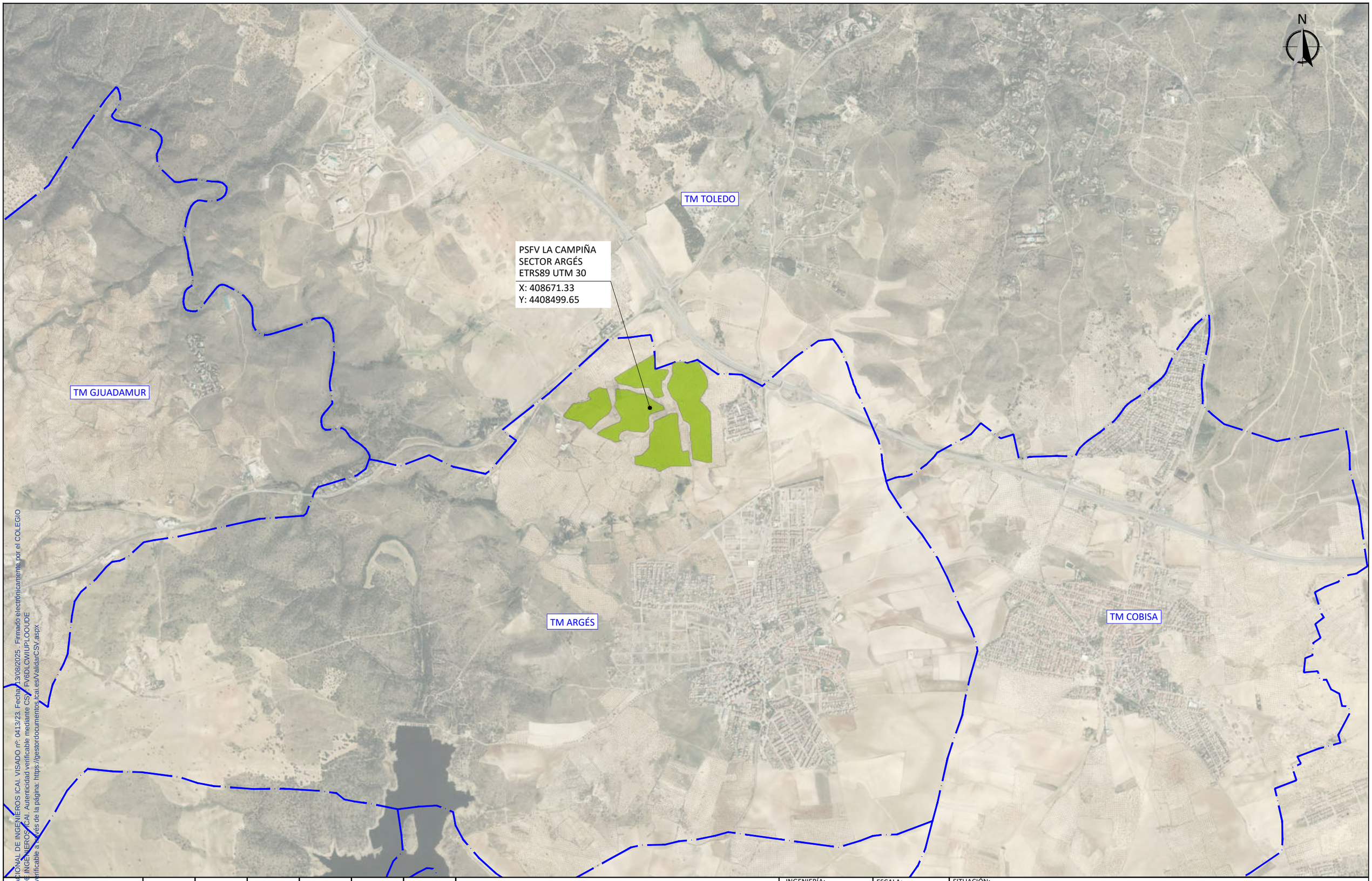

COLEGIO NACIONAL DE INGENIEROS ICAI. VISADO nº: 0413/23. Fecha: 13/08/2025. Firmado electrónicamente por el COLEGIO NACIONAL DE INGENIEROS ICAI. Autenticidad verificable mediante CSV: FVBDLCWUPLOOUDE
Autenticidad verificable a través de la página: https://gestordocumentos.icai.es/ValidarCSV.aspx

00	ABRIL 2025	L.V.C.	L.V.C.	M.G.P.	I.B.G.
Rev.	Fecha	Proyectado	Dibujado	Comprobado	Aprobado

Inmaculada Blázquez García
Ingeniera Industrial y del ICAI

LEYENDA

- Sup. Útil
- Límite administrativo

INGENIERÍA: osprel

PROMOTOR: VIRIDI

ESCALA: 1/25000

TAMAÑO: A3

SITUACIÓN: TOLEDO, CASTILLA LA MANCHA

TÍTULO DEL PLANO: EMPLAZAMIENTO

TÍTULO DEL PROYECTO: ADENDA PSFV LA CAMPIÑA - ARGÉS DE POTENCIA EN POI 176 MW

Nº HOJA: 01 de 01

Rev.: 01

NÚMERO DEL PLANO: 006.04.24.02

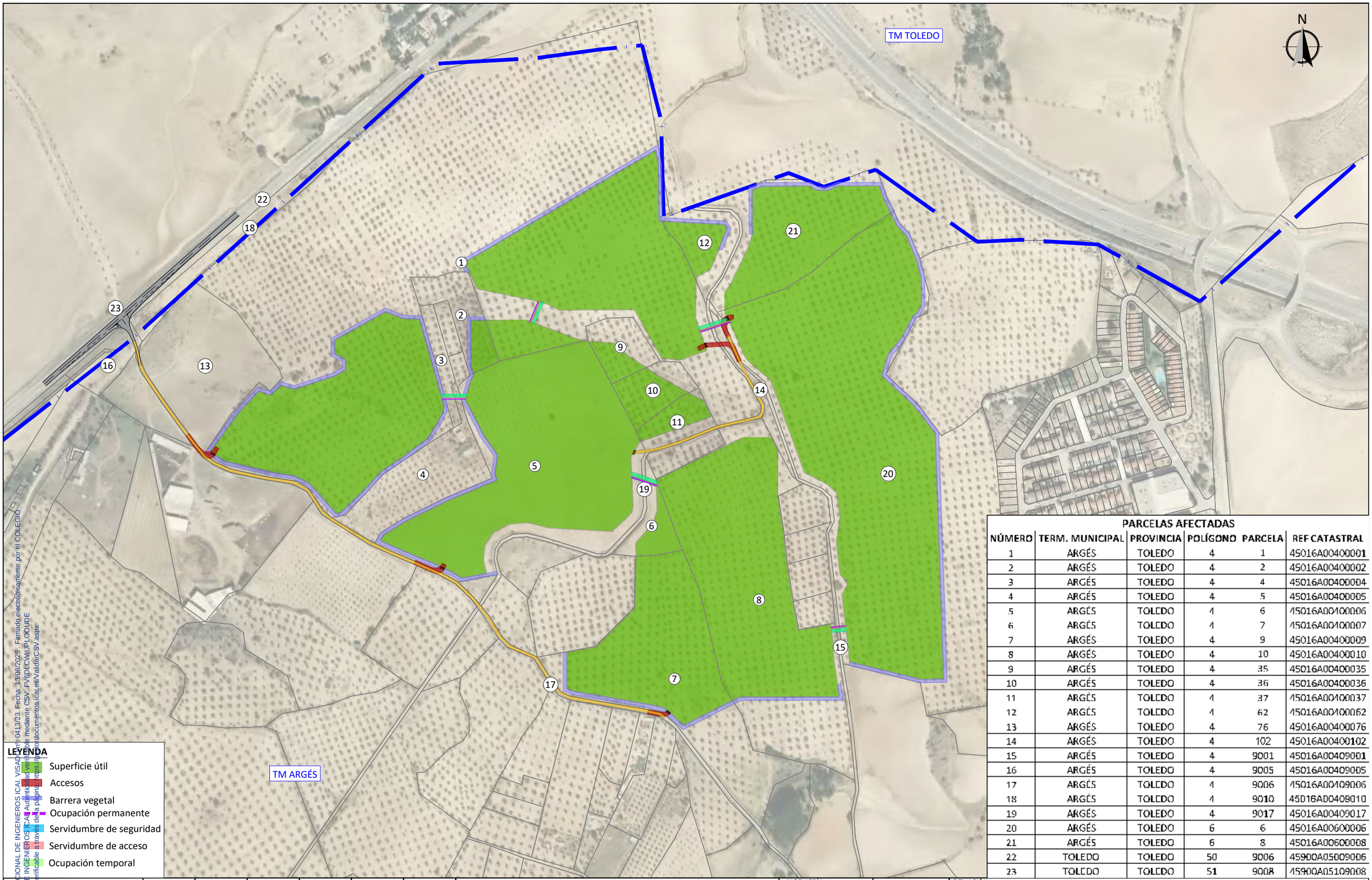

LEYENDA

- Superficie útil
- Accesos
- Barrera vegetal
- Ocupación permanente
- Servidumbre de seguridad
- Servidumbre de acceso
- Ocupación temporal

PARCELAS AFECTADAS

NÚMERO	TERM. MUNICIPAL	PROVINCIA	POLÍGONO	PARCELA	REF CATASTRAL
1	ARGÉS	TOLEDO	4	1	45016A00400001
2	ARGÉS	TOLEDO	4	2	45016A00400002
3	ARGÉS	TOLEDO	4	4	45016A00400004
4	ARGÉS	TOLEDO	4	5	45016A00400005
5	ARGÉS	TOLEDO	4	6	45016A00400006
6	ARGÉS	TOLEDO	4	7	45016A00400007
7	ARGÉS	TOLEDO	4	9	45016A00400009
8	ARGÉS	TOLEDO	4	10	45016A00400010
9	ARGÉS	TOLEDO	4	35	45016A00400035
10	ARGÉS	TOLEDO	4	36	45016A00400036
11	ARGÉS	TOLEDO	4	37	45016A00400037
12	ARGÉS	TOLEDO	4	62	45016A00400062
13	ARGÉS	TOLEDO	4	76	45016A00400076
14	ARGÉS	TOLEDO	4	102	45016A00400102
15	ARGÉS	TOLEDO	4	9001	45016A00409001
16	ARGÉS	TOLEDO	4	9005	45016A00409005
17	ARGÉS	TOLEDO	4	9006	45016A00409006
18	ARGÉS	TOLEDO	4	9010	45016A00409010
19	ARGÉS	TOLEDO	4	9017	45016A00409017
20	ARGÉS	TOLEDO	6	6	45016A00600006
21	ARGÉS	TOLEDO	6	8	45016A00600008
22	TOLEDO	TOLEDO	50	9006	45900A05009006
23	TOLEDO	TOLEDO	51	9008	45900A05109008

COLEGIO NACIONAL DE INGENIEROS ICAI. VISADO nº 0413/23. Fecha: 13/08/2025 . Firmado electrónicamente por el COLEGIO NACIONAL DE INGENIEROS ICAI. Autenticidad verificable mediante CSV: FV6DLCWUPLOOUDE
Autenticidad verificable a través de la página https://portal-documentos.icai.es/ValidarCSV.aspx

Rev.	Fecha	Proyectado	Dibujado	Comprobado	Aprobado
00	ABRIL 2025	L.V.C.	L.V.C.	M.G.P.	I.B.G.

Inmaculada Blázquez García
Ingeniera Industrial y del ICAI

INGENIERÍA: osprel

ESCALA: 1/5000

SITUACIÓN: TOLEDO, CASTILLA LA MANCHA

TÍTULO DEL PLANO: CATASTRAL

PROMOTOR: VIRIDI

TAMAÑO: A3

TÍTULO DEL PROYECTO: ADENDA PSFV LA CAMPIÑA - ARGÉS DE POTENCIA EN POI 176 MW

Nº HOJA: 01 de 01

Rev.: 00

NÚMERO DEL PLANO: 006.04.24.03

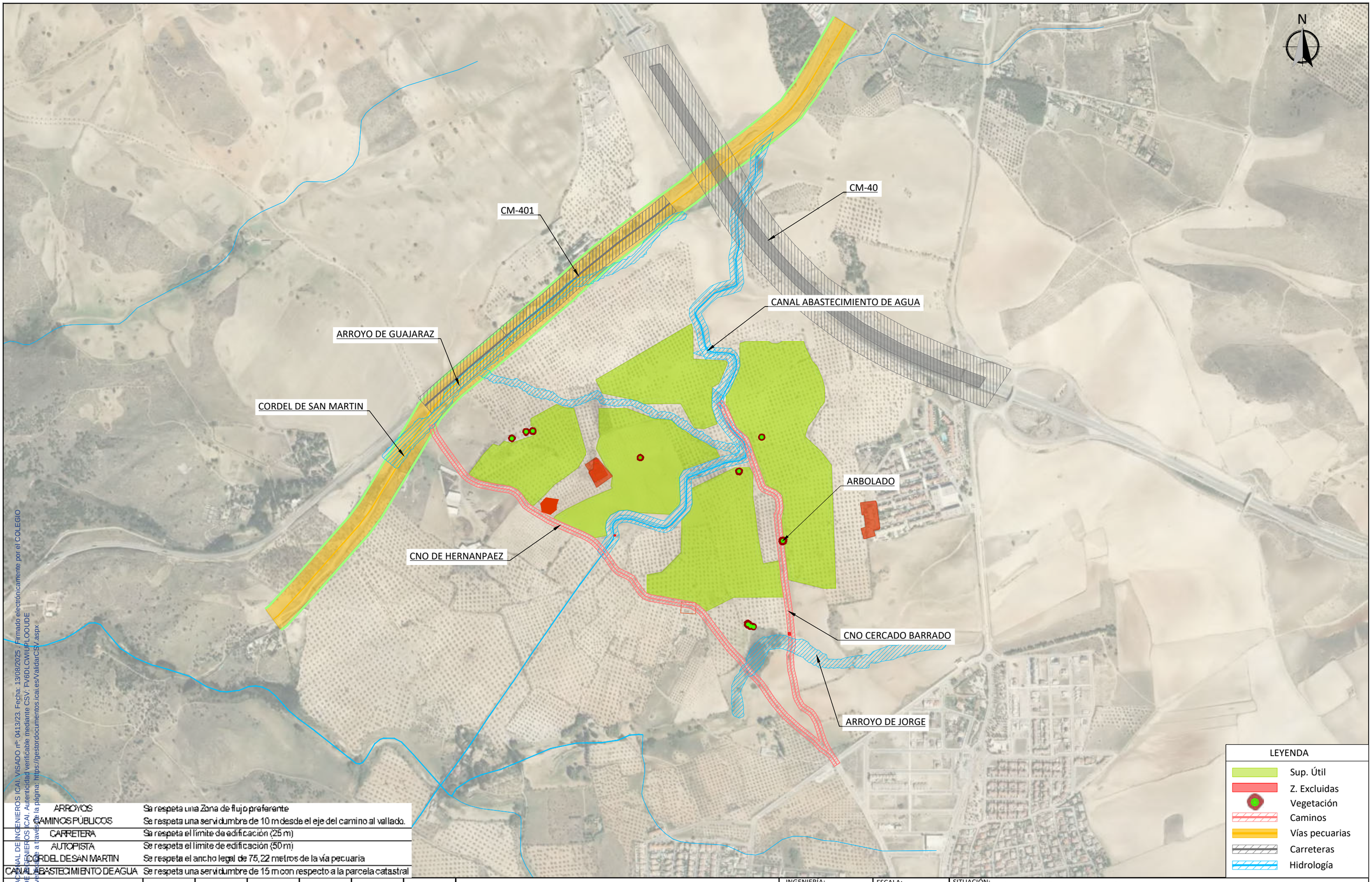

ARROYOS	Se respeta una Zona de flujo preferente
CAMINOS PÚBLICOS	Se respeta una servidumbre de 10 m desde el eje del camino al vallado.
CARRETERA	Se respeta el límite de edificación (25 m)
AUTOPISTA	Se respeta el límite de edificación (50 m)
CORDEL DE SAN MARTIN	Se respeta el ancho legal de 75,22 metros de la vía pecuaria
CANAL ABASTECIMIENTO DE AGUA	Se respeta una servidumbre de 15 m con respecto a la parcela catastral

Rev.	Fecha	Proyectado	Dibujado	Comprobado	Aprobado
00	ABRIL 2025	L.V.C.	L.V.C.	M.G.P.	I.B.G.

Inmaculada Blázquez García
Ingeniera Industrial y del ICAI

INGENIERÍA: osprel

ESCALA: 1/10000

SITUACIÓN: TOLEDO, CASTILLA LA MANCHA

TÍTULO DEL PLANO: PLANO DE SERVIDUMBRES

PROMOTOR: VIRIDI

TAMAÑO: A3

TÍTULO DEL PROYECTO: ADENDA PSFV LA CAMPIÑA - ARGÉS DE POTENCIA EN POI 176 MW

Nº HOJA: 01 de 01

Rev.: 00

NÚMERO DEL PLANO: 006.04.24.04

COLEGIO NACIONAL DE INGENIEROS ICAI. VISADO nº: 0413/23. Fecha: 13/08/2025 . Firmado electrónicamente por el COLEGIO NACIONAL DE INGENIEROS ICAI. Autenticidad verificable mediante CSV: FV6DLCWIUPLOOUDE
Autenticidad verificable a través de la página: https://gestordocumentos.icai.es/ValidarCSV.aspx

VÉRTICES VALLADO ETRS89 UTM HUSO 30		
VÉRTICE	COOR X	COOR Y
1	408409.17	4408723.04
2	408429.7	4408682.84
3	408507.87	4408667.31
4	408533.86	4408660.34
5	408561.72	4408651.35
6	408665.77	4408651.87
7	408706.79	4408578.65
8	408736.55	4408576.15
9	408775.67	4408590.83
10	408757.99	4408640.24
11	408759.39	4408700.66
12	408780.74	4408712.77
13	408806.15	4408773.52
14	408801.69	4408780.48
15	408702.95	4408785.56
16	408702.09	4408869.15
17	408698.15	4408892.29
18	408844.03	4408788.4
19	408844.03	4408832.56
20	408859.9	4408838.08
21	408930.78	4408838.71
22	408941.23	4408832.21
23	408957.43	4408831.63
24	408973.75	4408838.76
25	409035.78	4408838.76
26	409042.45	4408819.67
27	409061.85	4408779.85
28	409077.27	4408762.93
29	409092.3	4408727.06
30	409099.3	4408700.19
31	409099.3	4408657.48
32	409092.88	4408645.66
33	409088.09	4408643.71
34	409068.59	4408607.17
35	409049.66	4408584.38
36	409040.13	4408552.34
37	409084.49	4408510.95
38	409095.25	4408499.01
39	409120.35	4408465.51
40	409133.08	4408094.72
41	409098.55	4408094.01
42	408991.3	4408120.25
43	408980.04	4408222.39
44	408986.98	4408234.89
45	408987.01	4408242.41
46	408976.78	4408252
47	408971.28	4408301.82
48	408977.14	4408339.14
49	408971.8	4408375.18

VÉRTICES VALLADO ETRS89 UTM HUSO 30		
VÉRTICE	COOR X	COOR Y
50	408957.46	4408388.8
51	408923.38	4408405.99
52	408872.49	4408545.15
53	408838.99	4408573.94
54	408833.88	4408590.43
55	408802.56	4408646.67
56	408802.56	4408677.77
57	408812.25	4408690.96
58	408838.86	4408747.81
59	408844.34	4408765.05
60	408222.75	4408345.79
61	408256.25	4408377.92
62	408284.56	4408408.2
63	408316.36	4408429.49
64	408353.88	4408457.46
65	408368.59	4408480.54
66	408377.95	4408499.04
67	408377.96	4408508.14
68	408341.81	4408637.25
69	408315.36	4408638.65
70	408290.21	4408648.65
71	408213.11	4408605.72
72	408213.11	4408585.26
73	408229.92	4408575.92
74	408229.84	4408560.95
75	408213.11	4408551.57
76	408151.93	4408531.75
77	408132.6	4408537.7
78	408116.86	4408523.13
79	408098.71	4408529.08
80	408068.38	4408495.65
81	408025.38	4408437.25
82	408048.24	4408423.12
83	408124.47	4408405.28
84	408152.01	4408401.05
85	408172.87	4408391.14
86	408215.57	4408344.26
87	408458.98	4408432.36
88	408437.5	4408463.27
89	408410.29	4408515.86
90	408418.28	4408544.25
91	408422.76	4408552.76
92	408418.58	4408566.93
93	408418.77	4408635.63
94	408502.35	4408636.28
95	408576.58	4408608.57
96	408594.43	4408604.05
97	408636.52	4408601.07
97	408654.95	4408563.4

VÉRTICES VALLADO ETRS89 UTM HUSO 30		
VÉRTICE	COOR X	COOR Y
98	408704.15	4408550.94
99	408770.41	4408514.06
100	408782.26	4408490.65
101	408673.96	4408452.47
102	408660.3	4408428.89
103	408663.78	4408356.61
104	408662.08	4408346.27
105	408632	4408317.44
106	408537.19	4408322.69
107	408503.98	4408330.71
108	408477.7	4408328.45
109	408453.12	4408315.61
110	408440.44	4408296.3
111	408437.84	4408274.65
112	408442.5	4408253.9
113	408405.1	4408248.79
114	408392.58	4408254.95
115	408361.06	4408270.14
116	408282.25	4408304.12
117	408287.3	4408311.95
118	408320.86	4408332.78
119	408387.02	4408365.06
120	408458.4	4408394.96
121	408454.91	4408402.94
122	408930.8	4408458.67
123	408872.74	4408458.67
124	408882.48	4408440.05
125	408882.48	4408370.62
126	408891.65	4408310.47
127	408896.13	4408267.22
128	408913.46	4408167.89
129	408962.33	4408176.92
130	408965.44	4408154.77
131	408967.6	4408120.49
132	408975.69	4408067.27
133	408825.23	4408067.16
134	408740.36	4408024.33
135	408711.93	4408049.81
136	408706.73	4408051.81
137	408574.4	4408075.81
138	408563.46	4408080.29
139	408563.46	4408134.46
140	408606.27	4408142.71
141	408667	4408202.11
142	408668.41	4408300.12
143	408693.65	4408328.12
144	408700.75	4408348.19
145	408899.07	4408395.01
146	408825.23	4408067.16

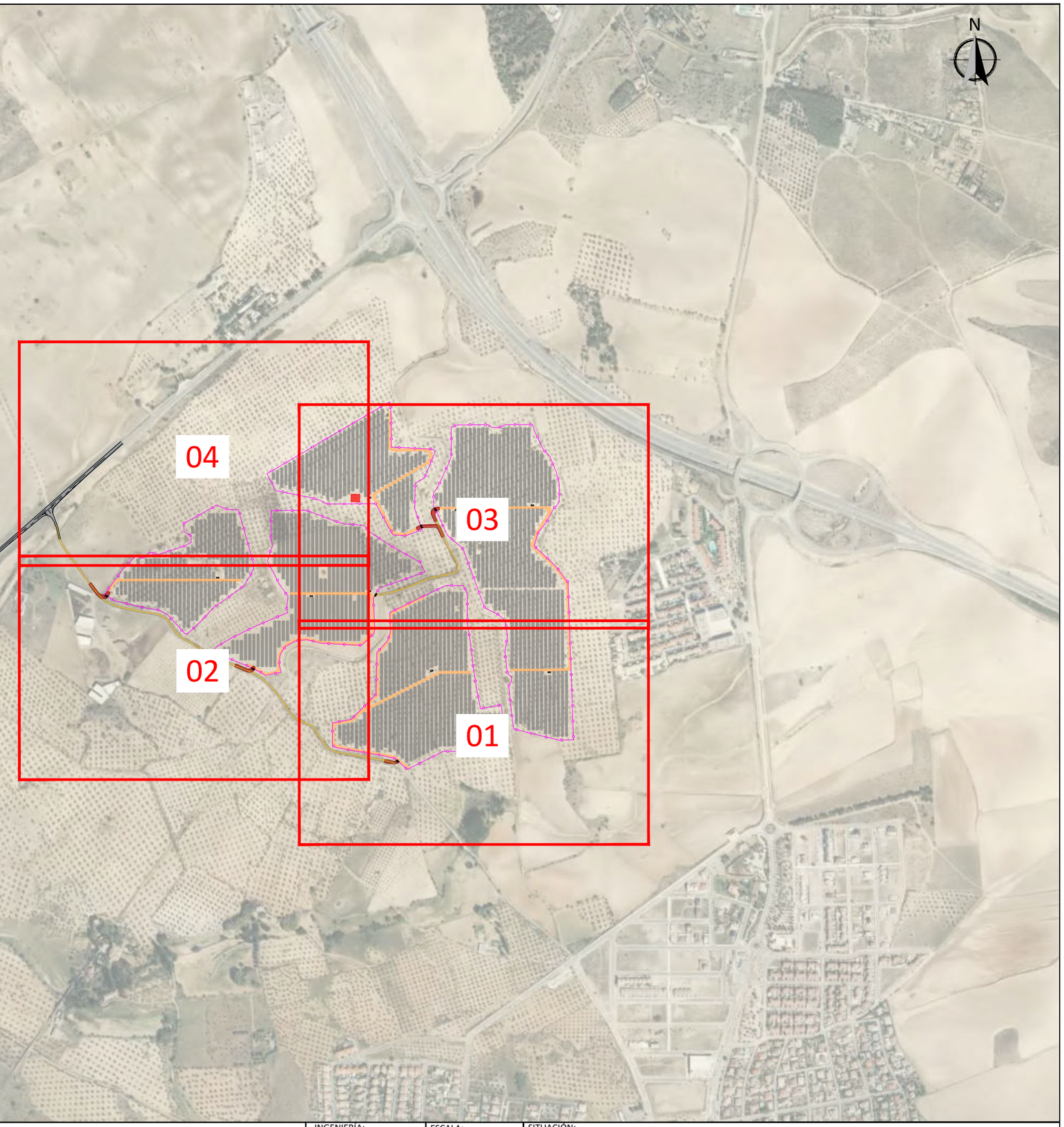

COLEGIO NACIONAL DE INGENIEROS ICAI. VISADO nº: 0413/23. Fecha: 13/08/2025 - Firmado electrónicamente por el COLEGIO NACIONAL DE INGENIEROS ICAI. Autenticidad verificable mediante CSV: FV6DLCWIUPLOQUDE
Autenticidad verificable a través de la página: https://gestordocumentos.icai.es/ValidarCSV.aspx

Rev.	Fecha	Proyectado	Dibujado	Comprobado	Aprobado
00	ABRIL 2025	L.V.C.	L.V.C.	M.G.P.	I.B.G.

nmaculada Blázquez García
iera Industrial y del ICAI

INGENIERÍA: osprel

PROMOTOR: VIRIDI

ESCALA: 1/10000

TAMAÑO: A3

SITUACIÓN: TOLEDO, CASTILLA LA MANCHA

TÍTULO DEL PLANO: VALLADO Y ACCESOS

TÍTULO DEL PROYECTO: ADENDA PSFV LA CAMPIÑA - ARGÉS DE POTENCIA EN POI 176 MW

Nº HOJA: 00 de 04

Rev.: 00

NÚMERO DEL PLANO: 006.04.24.05

COLEGIO NACIONAL DE INGENIEROS ICAI. VISADO nº: 0413/23. Fecha: 13/08/2025. Firmado electrónicamente por el COLEGIO NACIONAL DE INGENIEROS ICAI. Autenticidad verificable mediante CSV: FV6DLCWIJPLOOUDE
Autenticidad verificable a través de la página: https://gestordocumentos.icai.es/ValidarCSV.aspx

Rev.	Fecha	Proyectado	Dibujado	Comprobado	Aprobado
00	ABRIL 2025	L.V.C.	L.V.C.	M.G.P.	I.B.G.

Inmaculada Blázquez García
Ingeniera Industrial y del ICAI

LEYENDA

- Viales
- Vallado
- Centro de transformación
- Estructuras de montaje
- Centro de seccionamiento
- Edificio O&M
- Accesos
- Adecuación de caminos

INGENIERÍA: osprel

PROMOTOR: VIRIDI

ESCALA: 1/2000

TAMAÑO: A3

SITUACIÓN: TOLEDO, CASTILLA LA MANCHA

TÍTULO DEL PLANO: VALLADO Y ACCESOS

TÍTULO DEL PROYECTO: ADENDA PSFV LA CAMPIÑA - ARGÉS DE POTENCIA EN POI 176 MW

Nº HOJA: 01 de 04

Rev.: 00

NÚMERO DEL PLANO: 006.04.24.05

COLEGIO NACIONAL DE INGENIEROS ICAI VISADO nº: 0413/23. Fecha: 13/08/2025. Firmado electrónicamente por el COLEGIO NACIONAL DE INGENIEROS ICAI. Autenticidad verificable mediante CSV: FV9DLCWIUPLOOUDE
Autenticidad verificable a través de la página https://gestordocumentos.icai.es/ValidarCSV.aspx

DISTRIBUCIÓN DE HOJAS

04
03
02
01

00	ABRIL 2025	L.V.C.	L.V.C.	M.G.P.	I.B.G.
Rev.	Fecha	Proyectado	Dibujado	Comprobado	Aprobado

Inmaculada Blázquez García
Ingeniera Industrial y del ICAI

LEYENDA

- Viales
- Vallado
- Centro de transformación
- Estructuras de montaje
- Centro de seccionamiento
- Edificio O&M
- Accesos
- Adecuación de caminos

INGENIERÍA: osprel

PROMOTOR: VIRIDI

ESCALA: 1/2000

TAMAÑO: A3

SITUACIÓN: TOLEDO, CASTILLA LA MANCHA

TÍTULO DEL PLANO: VALLADO Y ACCESOS

TÍTULO DEL PROYECTO: ADENDA PSFV LA CAMPIÑA - ARGÉS DE POTENCIA EN POI 176 MW

Nº HOJA: 02 de 04

Rev.: 00

NÚMERO DEL PLANO: 006.04.24.05

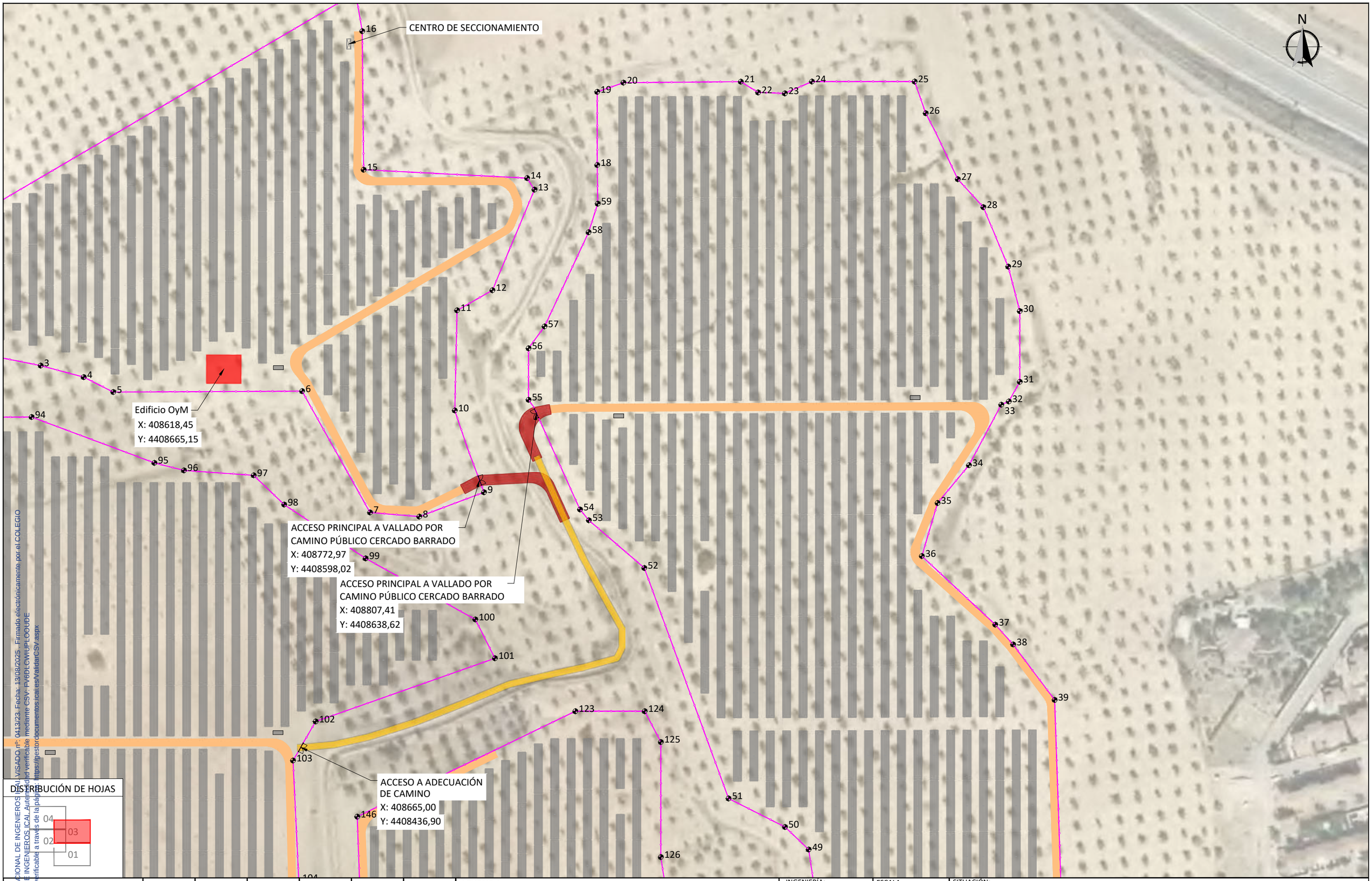

COLEGIO NACIONAL DE INGENIEROS ICAI VISADO nº 0413/23. Fecha: 13/08/2025 - Firmado electrónicamente por el COLEGIO NACIONAL DE INGENIEROS ICAI. Autenticidad verificable mediante CSV: FV6DLCWIUPLOOUDE
Autenticidad verificable a través de la página: https://gestordocumentos.icai.es/ValidarCSV.aspx

Inmaculada Blázquez García
Ingeniera Industrial y del ICAI

Rev.	Fecha	Proyectado	Dibujado	Comprobado	Aprobado
00	ABRIL 2025	L.V.C.	L.V.C.	M.G.P.	I.B.G.

LEYENDA

- Viales
- Vallado
- Centro de transformación
- Estructuras de montaje
- Centro de seccionamiento
- Edificio O&M
- Accesos
- Adecuación de caminos

INGENIERÍA: osprel

PROMOTOR: VIRIDI

ESCALA: 1/2000

TAMAÑO: A3

SITUACIÓN: TOLEDO, CASTILLA LA MANCHA

TÍTULO DEL PLANO: VALLADO Y ACCESOS

TÍTULO DEL PROYECTO: ADENDA PSFV LA CAMPIÑA - ARGÉS DE POTENCIA EN POI 176 MW

Nº HOJA: 03 de 04

Rev.: 00

NÚMERO DEL PLANO: 006.04.24.05

COLEGIO NACIONAL DE INGENIEROS ICAI. VISADO Nº: 023/23. Fecha: 13/08/2025 . Firmado electrónicamente por el COLEGIO NACIONAL DE INGENIEROS ICAI. Autenticidad verificable mediante CSV: FV6DLCWIUPLOOUDE
Autenticidad verificable a través de la página: https://gestordocumentos.icai.es/ValidarCSV.aspx

DISTRIBUCIÓN DE HOJAS

04 03 02 01

Rev.	Fecha	Proyectado	Dibujado	Comprobado	Aprobado
00	ABRIL 2025	L.V.C.	L.V.C.	M.G.P.	I.B.G.

Inmaculada Blázquez García
Ingeniera Industrial y del ICAI

LEYENDA

- Viales
- Vallado
- Centro de transformación
- Estructuras de montaje
- Centro de seccionamiento
- Edificio O&M
- Accesos
- Adecuación de caminos

INGENIERÍA: osprel

PROMOTOR: VIRIDI

ESCALA: 1/2000

TAMAÑO: A3

SITUACIÓN: TOLEDO, CASTILLA LA MANCHA

TÍTULO DEL PLANO: VALLADO Y ACCESOS

TÍTULO DEL PROYECTO: ADENDA PSFV LA CAMPIÑA - ARGÉS DE POTENCIA EN POI 176 MW

Nº HOJA: 04 de 04

Rev.: 00

NÚMERO DEL PLANO: 006.04.24.05

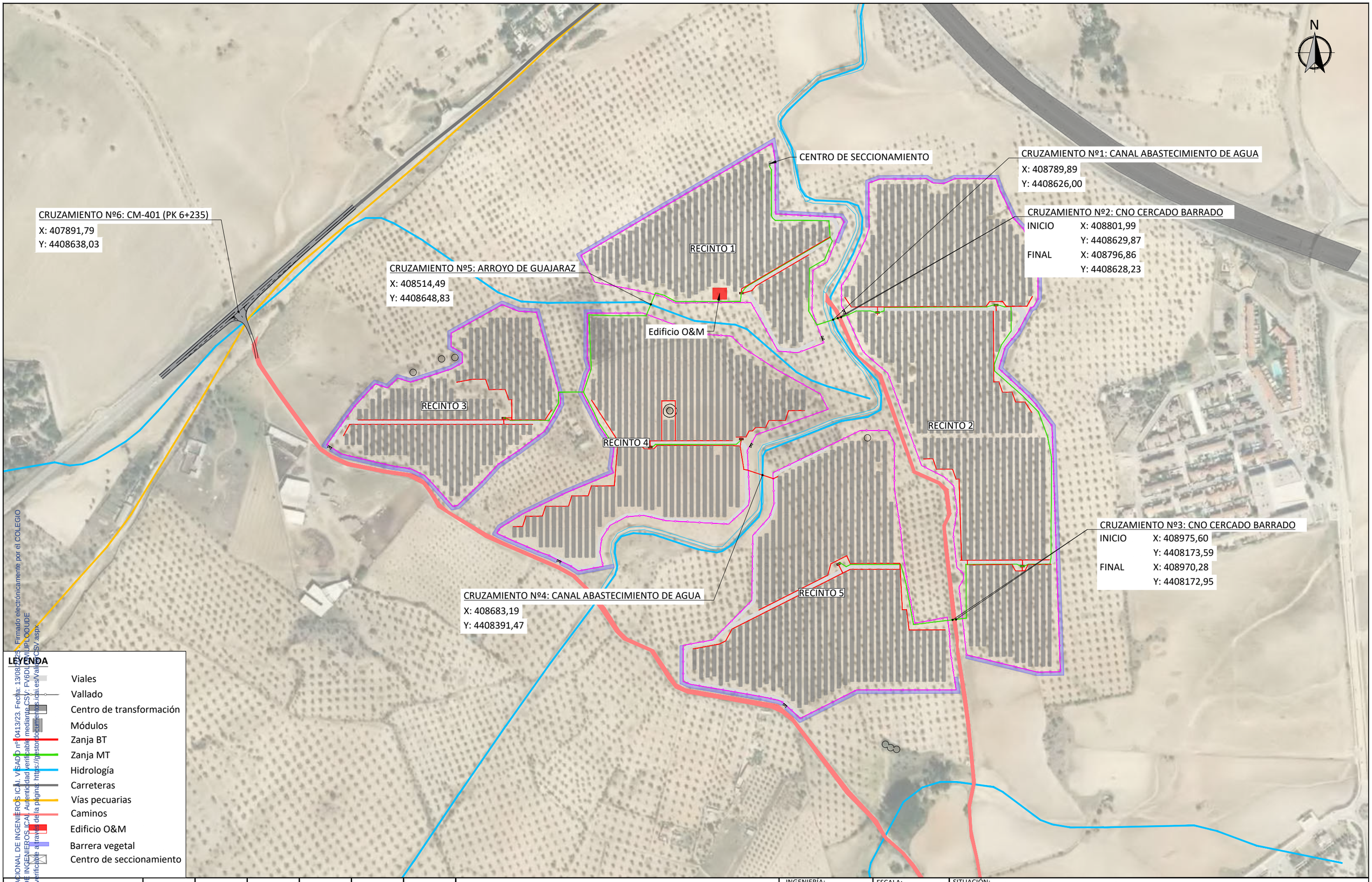

COLEGIO NACIONAL DE INGENIEROS ICAI. VISADO nº 0413/23. Fecha: 13/08/2025. Firmado electrónicamente por el COLEGIO NACIONAL DE INGENIEROS ICAI. Autenticidad verificable mediante CSV: FV6DJ0WUPLOOUDE
Autenticidad verificable a través de la página: https://gestordocumentos.icai.es/Validador/CSV.aspx

00	ABRIL 2025	L.V.C.	L.V.C.	M.G.P.	I.B.G.
Rev.	Fecha	Proyectado	Dibujado	Comprobado	Aprobado

Inmaculada Blázquez García
Ingeniera Industrial y del ICAI

INGENIERÍA: osprel

PROMOTOR: VIRIDI

ESCALA: 1/5000

TAMAÑO: A3

SITUACIÓN: TOLEDO, CASTILLA LA MANCHA

TÍTULO DEL PLANO: DETALLE DE AFECCIONES

TÍTULO DEL PROYECTO: ADENDA PSFV LA CAMPIÑA - ARGÉS DE POTENCIA EN POI 176 MW

Nº HOJA: 01 de 01

Rev.: 00

NÚMERO DEL PLANO: 006.04.24.17

ZANJA LSBT CC STRINGS - INTERIOR INSTALACIÓN

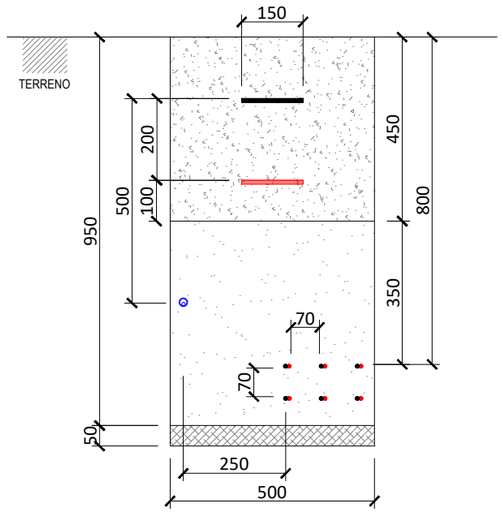

ZANJA LSBT CC Y LSAT CA - INTERIOR
INSTALACIÓN CON PROTECCIÓN MECÁNICA
PARA CRUCE DE VIALES INTERNOS

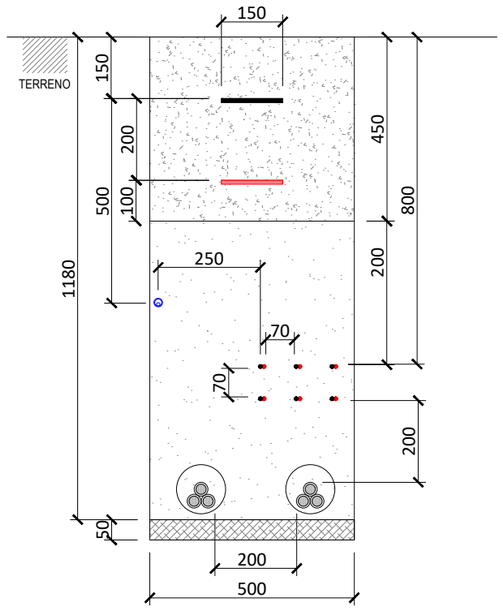

ZANJA LSBT CC Y LSAT CA - INTERIOR
INSTALACIÓN CON PROTECCIÓN MECÁNICA
PARA CRUCE DE VIALES INTERNOS

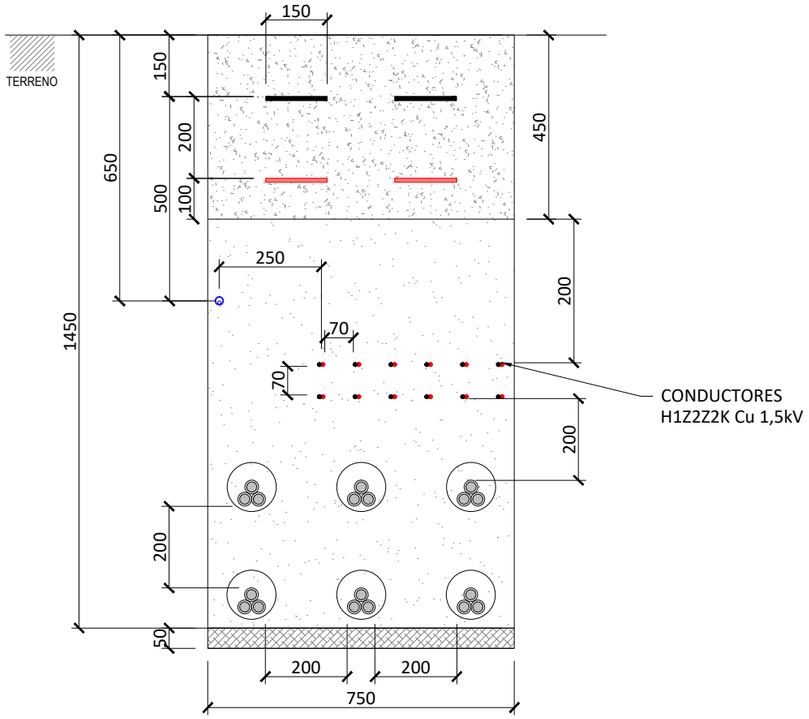

ZANJA LSAT CA - INTERIOR INSTALACIÓN
CON PROTECCIÓN MECÁNICA PARA CRUCE DE VIALES
INTERNOS

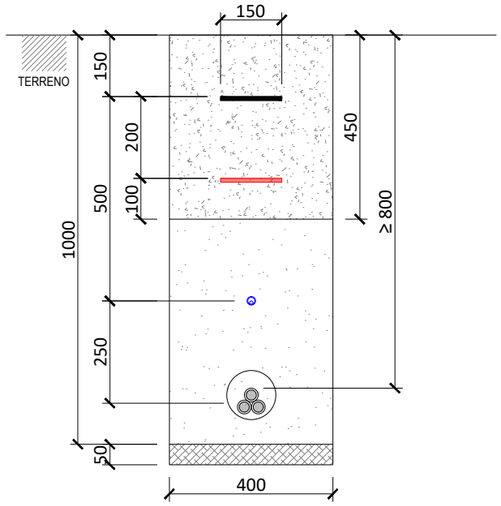

LEYENDA

- Cinta de señalización
- Cinta de protección mecánica
- n Cables de fibra óptica
- Tubo Ø 40 mm con conductores de CC
- Tubo Ø 70 mm con conductores de CC
- Terna de conductores de aluminio de CA y BT
- Terna de conductores de aluminio de CA y AT
- Arena de relleno
- Arena seleccionada compactada
- Arena fina lavada
- Tetratubo de control HDPE Ø40 mm

LSBT: Línea subterránea BT (800v)
LSAT:Línea subterránea AT (30 kV)
CC: Corriente Contínua
CA: Corriente Alterna

COLEGIO NACIONAL DE INGENIEROS ICAI. VISADO nº: 0413/23. Fecha: 13/08/2025. Firmado electrónicamente por el COLEGIO NACIONAL DE INGENIEROS ICAI. Autenticidad verificable mediante CSV: FV6DLCWIUPLOOUDE
Autenticidad verificable a través de la página: https://gestordocumentos.icai.es/ValidarCSV.aspx

Inmaculada Blázquez García
Ingeniera Industrial y del ICAI

Rev.	Fecha	Proyectado	Dibujado	Comprobado	Aprobado
00	ABRIL 2025	L.V.C.	L.V.C.	M.G.P.	I.B.G.

NOTA:
- Las cotas están en mm.

INGENIERÍA: osprel	ESCALA: 1/15	SITUACIÓN: TOLEDO, CASTILLA LA MANCHA	
		TÍTULO DEL PLANO: ZANJAS TIPO	
PROMOTOR: VIRIDI	TAMAÑO: A3	TÍTULO DEL PROYECTO: ADENDA PSFV LA CAMPIÑA - ARGÉS DE POTENCIA EN POI 176 MW	Nº HOJA: 01 de 02 / Rev.: 00
			NÚMERO DEL PLANO: 006.04.24.18

AYTO. ARGÉS

ZANJA LSMT CA

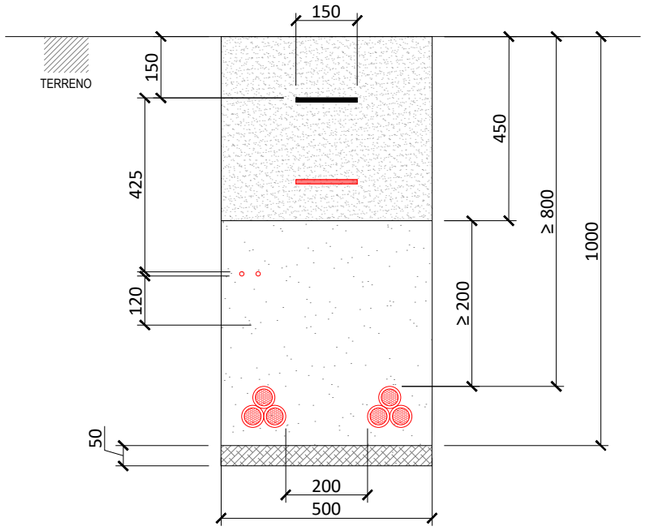

CRUZAMIENTO VIALES y CAMINOS
AYTO. ARGÉS

ZANJA LSMT CA - CON PROTECCIÓN MECÁNICA

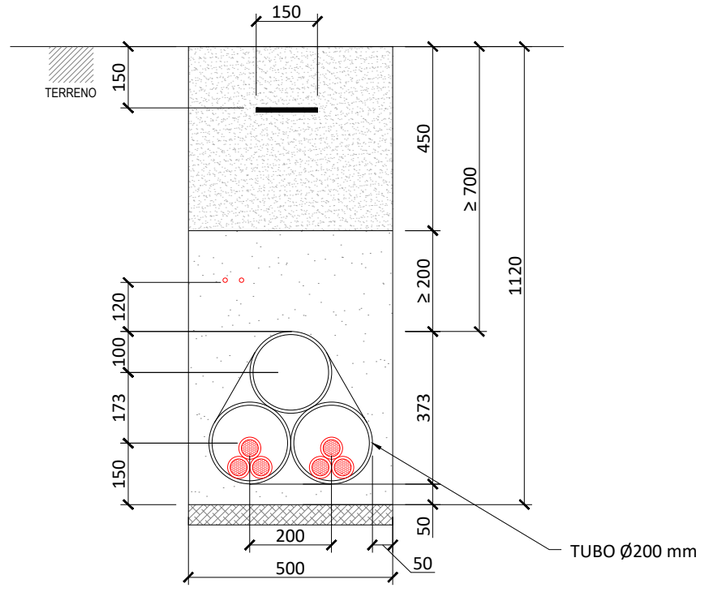

AYTO. ARGÉS

ZANJA LSMT CA

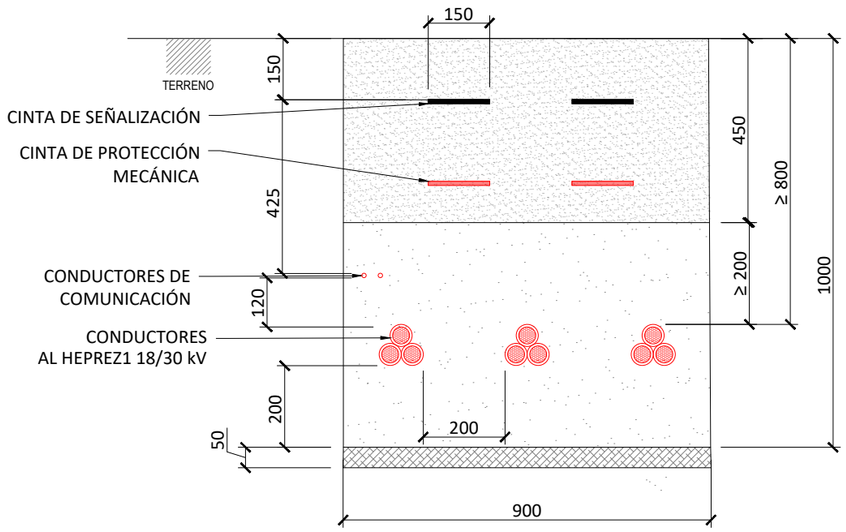

CRUZAMIENTO VIALES y CAMINOS
AYTO. ARGÉS

ZANJA LSMT CA - CON PROTECCIÓN MECÁNICA

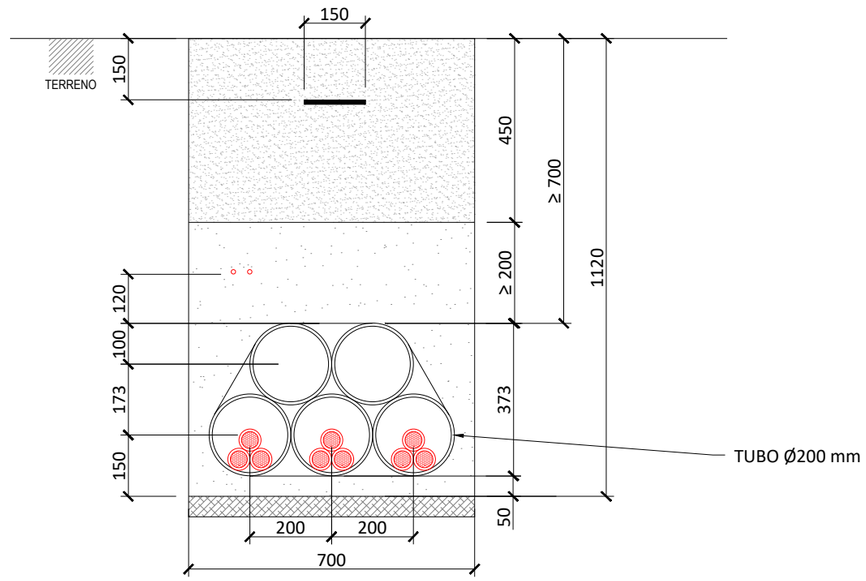

LEYENDA

- Cinta de señalización
- Cinta de protección mecánica
- n Cables de fibra óptica
- Tubo Ø 40 mm con conductores de CC
- Tubo Ø 70 mm con conductores de CC
- Terna de conductores de aluminio de CA y BT
- Terna de conductores de aluminio de CA y AT
- Arena de relleno
- Arena seleccionada compactada
- Arena fina lavada
- Tetratubo de control HDPE Ø40 mm

LSBT: Línea subterránea BT (800v)
LSAT:Línea subterránea AT (30 kV)
CC: Corriente Contínua
CA: Corriente Alterna

COLEGIO NACIONAL DE INGENIEROS ICAI. VISADO nº: 0413/23. Fecha: 13/08/2025 . Firmado electrónicamente por el COLEGIO NACIONAL DE INGENIEROS ICAI. Autenticidad verificable mediante CSV: FV6DLCWIJPLOQUDE
Autenticidad verificable a través de la página: https://gestordocumentos.icai.es/ValidarCSV.aspx

00	ABRIL 2025	L.V.C.	L.V.C.	M.G.P.	I.B.G.
Rev.	Fecha	Proyectado	Dibujado	Comprobado	Aprobado

nmaculada Blázquez García
iera Industrial y del ICAI

NOTA:

- Las cotas están en mm.

INGENIERÍA: osprel

PROMOTOR: VIRIDI

ESCALA: 1/15

TAMAÑO: A3

SITUACIÓN: TOLEDO, CASTILLA LA MANCHA

TÍTULO DEL PLANO: ZANJAS TIPO

TÍTULO DEL PROYECTO: ADENDA PSFV LA CAMPIÑA - ARGÉS DE POTENCIA EN POI 176 MW

Nº HOJA: 02 de 02

Rev.: 00

NÚMERO DEL PLANO: 006.04.24.18

COLEGIO NACIONAL DE INGENIEROS ICAI. VISADO nº: 0413/23. Fecha: 13/08/2025 . Firmado electronicamente por el COLEGIO NACIONAL DE INGENIEROS ICAI. Autenticidad verificable mediante CSV: FV6DLCWIUPLOOJDE
Autenticidad verificable a través de la página: https://gestordocumentos.icai.es/Validar/CSV.aspx

Inmaculada Blázquez García
Ingeniera Industrial y del ICAI

Rev.	Fecha	Proyectado	Dibujado	Comprobado	Aprobado
00	ABRIL 2025	L.V.C.	L.V.C.	M.G.P	I.B.G.

LEYENDA

Sup. Útil

INGENIERÍA: osprel

PROMOTOR: VIRIDI

ESCALA: 1/25000

TAMAÑO: A3

SITUACIÓN: TOLEDO, CASTILLA LA MANCHA

TÍTULO DEL PLANO: EMPLAZAMIENTO

TÍTULO DEL PROYECTO: ADENDA PSFV LA CAMPIÑA - VALDECABA DE POTENCIA EN POI 176 MW

Nº HOJA: 01 de 01

Rev.: 00

NÚMERO DEL PLANO: 006.04.24.02

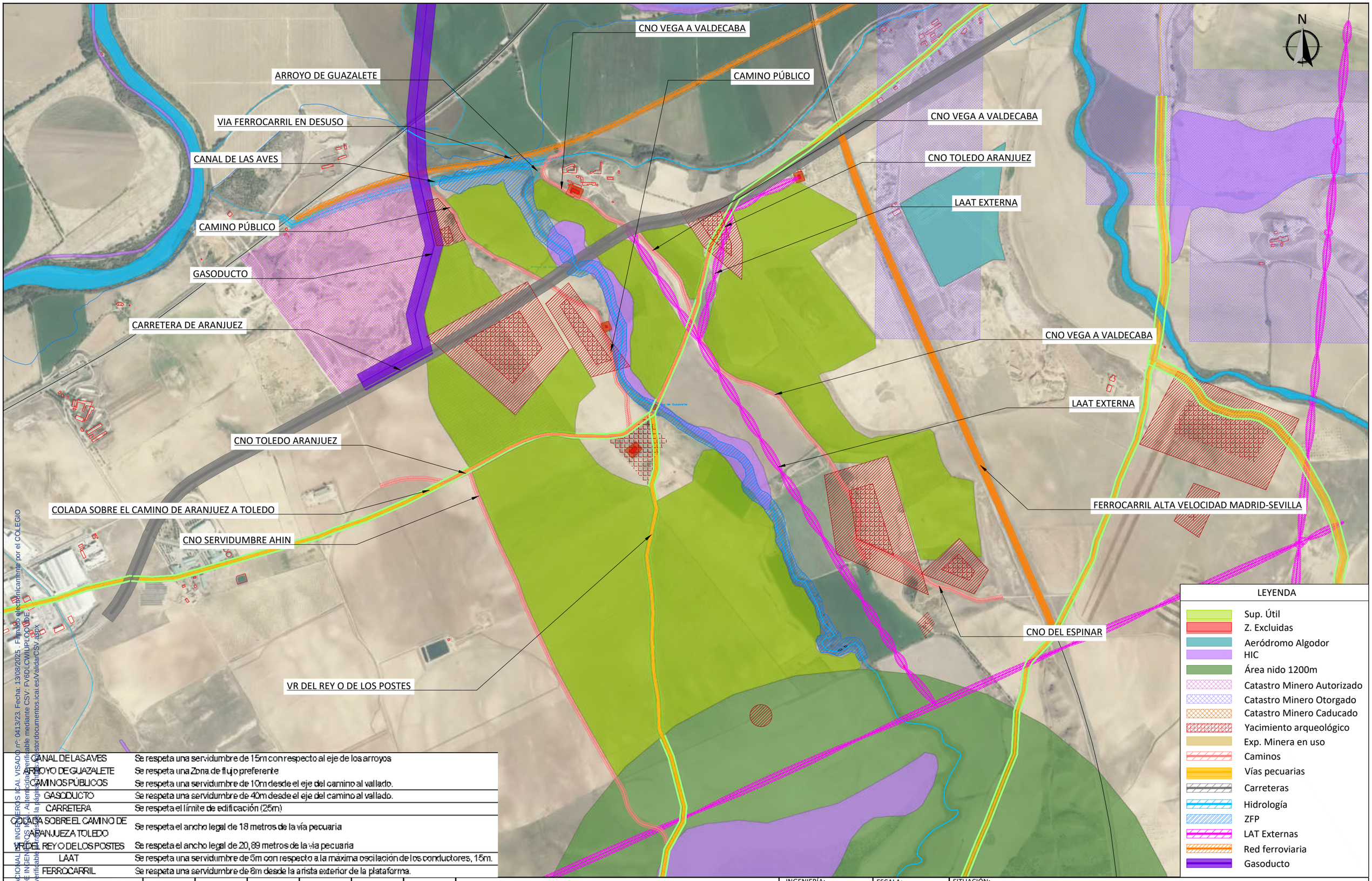

CANAL DE LAS AVES	Se respeta una servidumbre de 15m con respecto al eje de los arroyos
ARROYO DE GUAZALETE	Se respeta una Zona de flujo preferente
CAMINOS PÚBLICOS	Se respeta una servidumbre de 10m desde el eje del camino al vallado.
GASODUCTO	Se respeta una servidumbre de 40m desde el eje del camino al vallado.
CARRETERA	Se respeta el límite de edificación (25m)
COLADA SOBRE EL CAMINO DE ARANJUEZ A TOLEDO	Se respeta el ancho legal de 18 metros de la vía pecuaria
VR DEL REY O DE LOS POSTES	Se respeta el ancho legal de 20,89 metros de la vía pecuaria
LAAT	Se respeta una servidumbre de 5m con respecto a la máxima oscilación de los conductores, 15m.
FERROCARRIL	Se respeta una servidumbre de 8m desde la arista exterior de la plataforma.

COLEGIO NACIONAL DE INGENIEROS ICAI. VISADO nº 0413/23. Fecha: 13/08/2025. Firmado electrónicamente por el COLEGIO NACIONAL DE INGENIEROS ICAI. Autenticidad verificable mediante CSV: FV6DLCWIUPLOOUDE. Autenticidad verificable en la página web https://estordocumentos.icai.es/ValidarCSV.aspx

00	ABRIL 2025	L.V.C.	L.V.C.	M.G.P	I.B.G.
Rev.	Fecha	Proyectado	Dibujado	Comprobado	Aprobado

Inmaculada Blázquez García
Ingeniera Industrial y del ICAI

INGENIERÍA: osprel

PROMOTOR: VIRIDI

ESCALA: 1/15000

TAMAÑO: A3

SITUACIÓN: TOLEDO, CASTILLA LA MANCHA

TÍTULO DEL PLANO: PLANO DE SERVIDUMBRES

TÍTULO DEL PROYECTO: ADENDA PSFV LA CAMPIÑA - VALDECABA DE POTENCIA EN POI 176 MW

Nº HOJA: 01 de 01

Rev.: 00

NÚMERO DEL PLANO: 006.04.24.04

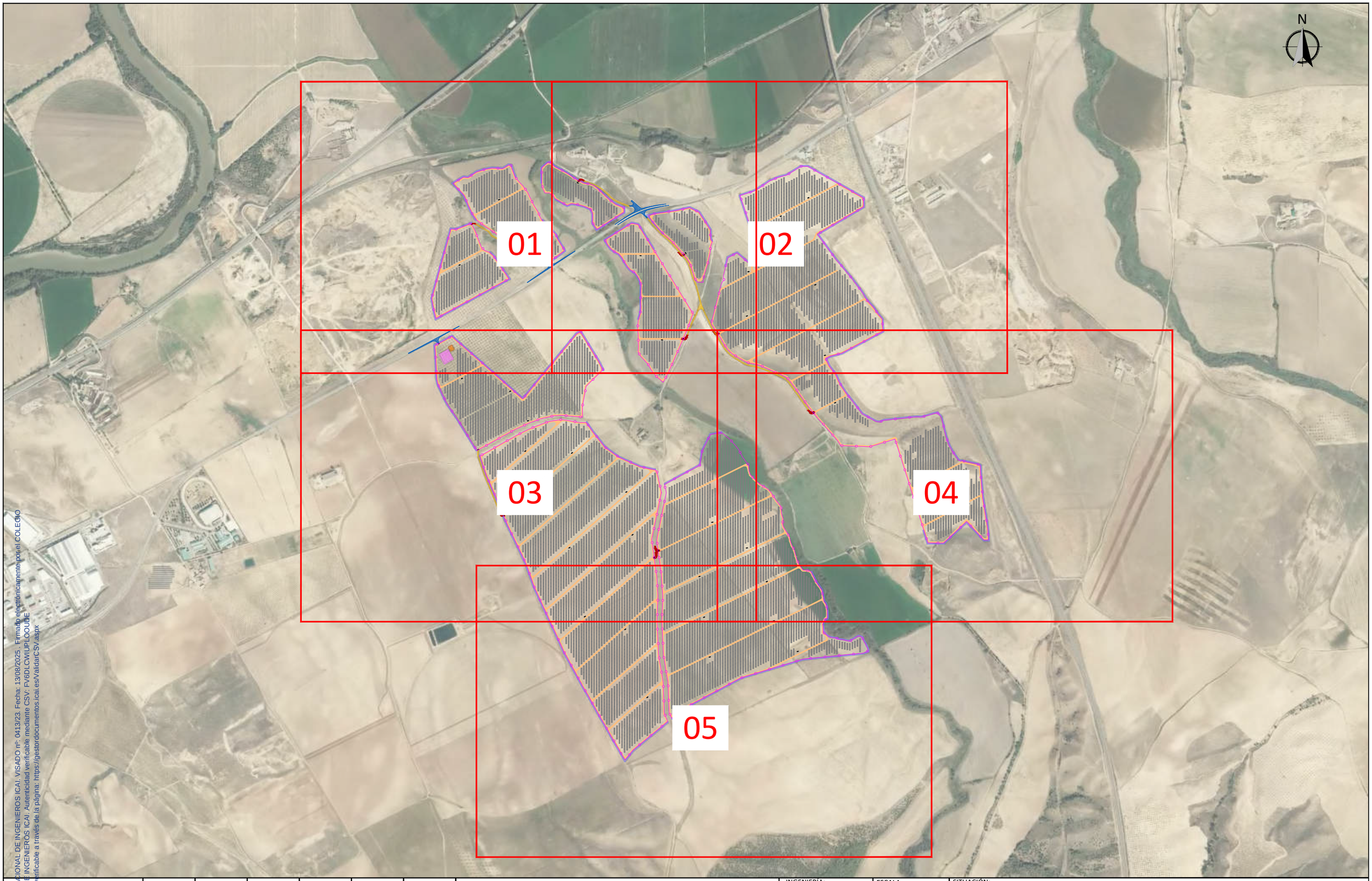

COLEGIO NACIONAL DE INGENIEROS ICAI. VISADO nº: 0413/23. Fecha: 13/08/2025 . Firmado electrónicamente por el COLEGIO NACIONAL DE INGENIEROS ICAI. Autenticidad verificable mediante CSV: FV6DLCWIUPLOQUBE
Autenticidad verificable a través de la página: https://gestordocumentos.icai.es/ValidarCSV.aspx

00	ABRIL 2025	L.V.C.	L.V.C.	M.G.P	I.B.G.
Rev.	Fecha	Proyectado	Dibujado	Comprobado	Aprobado

mmaculada Blázquez García
iera Industrial y del ICAI

INGENIERÍA: osprel

PROMOTOR: VIRIDI

ESCALA: 1/15000

TAMAÑO: A3

SITUACIÓN: TOLEDO, CASTILLA LA MANCHA

TÍTULO DEL PLANO: VALLADO Y ACCESOS

TÍTULO DEL PROYECTO: ADENDA PSFV LA CAMPIÑA - VALDECABA DE POTENCIA EN POI 176 MW

Nº HOJA: 00 de 06

Rev.: 00

NÚMERO DEL PLANO: 006.04.24.05

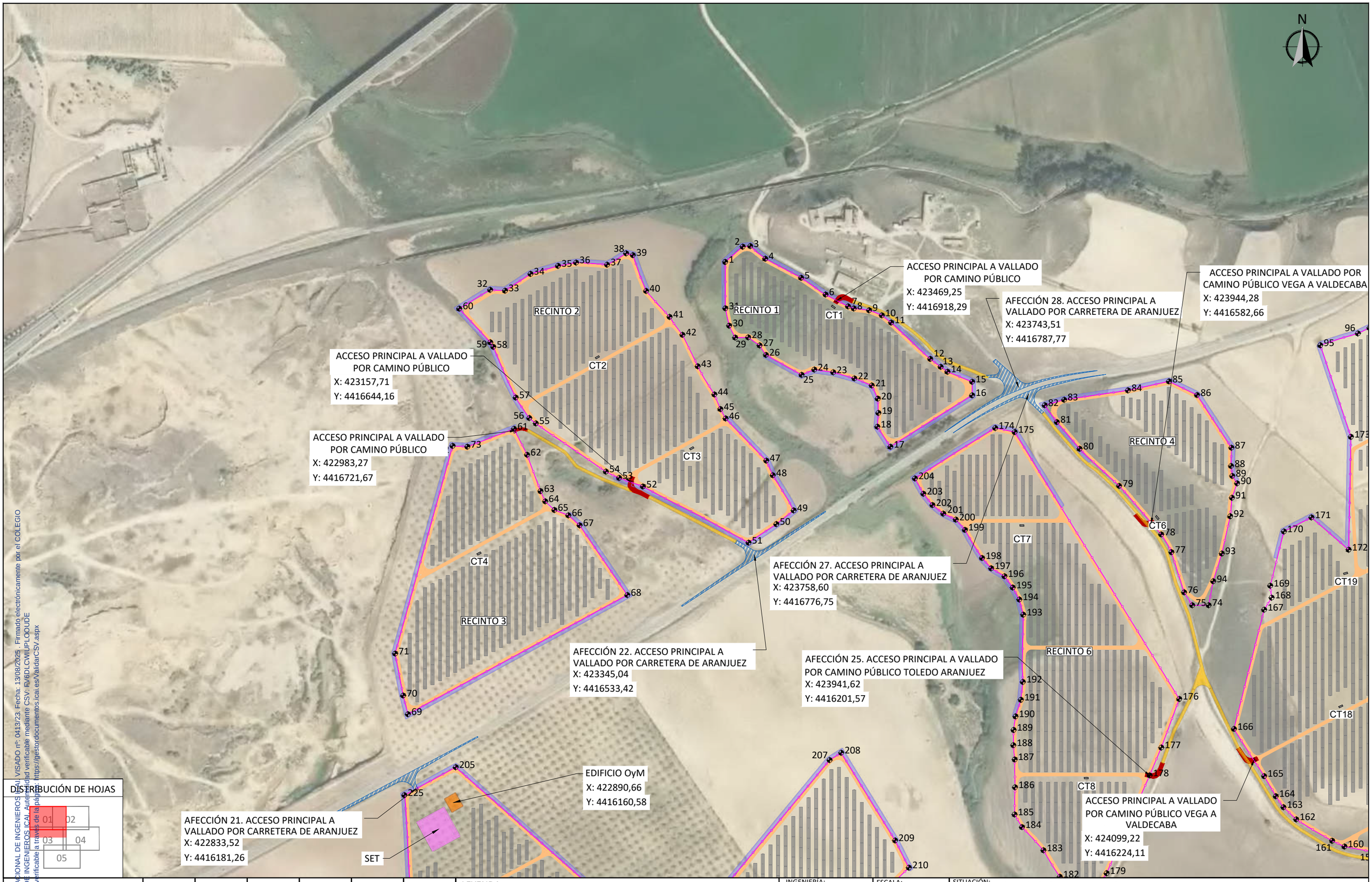

DISTRIBUCIÓN DE HOJAS

01 02 03 04 05

COLEGIO NACIONAL DE INGENIEROS DEL ICAI. VISADO nº: 0413/23. Fecha: 13/08/2025 . Firmado electrónicamente por el COLEGIO NACIONAL DE INGENIEROS ICAI. Autenticidad verificable mediante CSV: RV6DLCWIUPLOQUDE
Autenticidad verificable a través de la página: https://gestordocumentos.icai.es/ValidarCSV.aspx

Inmaculada Blázquez García
Ingeniera Industrial y del ICAI

Rev.	Fecha	Proyectado	Dibujado	Comprobado	Aprobado
00	ABRIL 2025	L.V.C.	L.V.C.	M.G.P	I.B.G.

LEYENDA

- Viales
- Vallado
- Centro de transformación
- Estructuras de montaje
- Viales de acceso
- Edificio OyM
- SET

INGENIERÍA: osprel

PROMOTOR: VIRIDI

ESCALA: 1/5000

TAMAÑO: A3

SITUACIÓN: TOLEDO, CASTILLA LA MANCHA

TÍTULO DEL PLANO: VALLADO Y ACCESOS

TÍTULO DEL PROYECTO: ADENDA PSFV LA CAMPIÑA - VALDECABA DE POTENCIA EN POI 176 MW

Nº HOJA: 01 de 06

Rev.: 00

NÚMERO DEL PLANO: 006.04.24.05

ACCESO PRINCIPAL A VALLADO POR CAMINO PÚBLICO
X: 423469,25
Y: 4416918,29

AFECCIÓN 28. ACCESO PRINCIPAL A VALLADO POR CARRETERA DE ARANJUEZ
X: 423743,51
Y: 4416787,77

ACCESO PRINCIPAL A VALLADO POR CAMINO PÚBLICO VEGA A VALDECABA
X: 423944,28
Y: 4416582,66

AFECCIÓN 27. ACCESO PRINCIPAL A VALLADO POR CARRETERA DE ARANJUEZ
X: 423758,60
Y: 4416776,75

AFECCIÓN 25. ACCESO PRINCIPAL A VALLADO POR CAMINO PÚBLICO TOLEDO ARANJUEZ
X: 423941,62
Y: 4416201,57

ACCESO PRINCIPAL A VALLADO POR CAMINO PÚBLICO VEGA A VALDECABA
X: 424099,22
Y: 4416224,11

RECINTO 1
RECINTO 4
RECINTO 5
RECINTO 6
CT1
CT6
CT7
CT8
CT15
CT16
CT17
CT18
CT19
CT20

N

DISTRIBUCIÓN DE HOJAS

01 02 03 04 05

COLEGIO NACIONAL DE INGENIEROS ICAI. VISADO nº: 0413/23. Fecha: 13/08/2025 . Firmado electrónicamente por el COLEGIO NACIONAL DE INGENIEROS ICAI. Autenticidad verificable mediante CSV: FV6DLCWIUPLOOUDE
Autenticidad verificable a través de la página: https://gestordocumentos.icai.es/ValidarCSV.aspx

Inmaculada Blázquez García
Ingeniera Industrial y del ICAI

Rev.	Fecha	Proyectado	Dibujado	Comprobado	Aprobado
00	ABRIL 2025	L.V.C.	L.V.C.	M.G.P	I.B.G.

LEYENDA

- Viales
- Vallado
- Centro de transformación
- Estructuras de montaje
- Viales de acceso
- Edificio OyM
- SET

INGENIERÍA: osprel

PROMOTOR: VIRIDI

ESCALA: 1/5000

TAMAÑO: A3

SITUACIÓN: TOLEDO, CASTILLA LA MANCHA

TÍTULO DEL PLANO: VALLADO Y ACCESOS

TÍTULO DEL PROYECTO: ADENDA PSFV LA CAMPIÑA - VALDECABA DE POTENCIA EN POI 176 MW

Nº HOJA: 02 de 06

Rev.: 00

NÚMERO DEL PLANO: 006.04.24.05

EDIFICIO OyM
X: 422890,66
Y: 4416160,58

AFECCIÓN 21. ACCESO PRINCIPAL A VALLADO POR CARRETERA DE ARANJUEZ
X: 422833,52
Y: 4416181,26

SET

ACCESO PRINCIPAL A VALLADO POR CAMINO PÚBLICO VEGA A VALDECABA
X: 424099,22
Y: 4416224,11

AFECCIÓN 26. ACCESO PRINCIPAL A VALLADO POR COLADA SOBRE EL CAMINO DE ARANJUEZ A TOLEDO
X: 423013,08
Y: 4415699,58

AFECCIÓN 24. ACCESO SECUNDARIO A VALLADO POR VEREDA DEL REY O DE LOS POSTES
X: 423810,76
Y: 4415210,20

AFECCIÓN 23. ACCESO PRINCIPAL A VALLADO POR VEREDA DEL REY O DE LOS POSTES
X: 423828,48
Y: 4415243,04

ACCESO PRINCIPAL A VALLADO POR CAMINO PÚBLICO SERVIDUMBRE AHIN
X: 423127,86
Y: 4415401,84

RECINTO 7
RECINTO 8
RECINTO 9

CT5 CT8 CT9 CT11 CT21 CT22 CT23 CT24 CT25 CT26 CT32 CT33 CT34 CT35 CT36 CT37

N

COLEGIO NACIONAL DE INGENIEROS ICAI VISADO nº: 0413/23. Fecha: 13/08/2025 . Firmado electrónicamente por el COLEGIO NACIONAL DE INGENIEROS ICAI. Autenticidad verificable mediante CSV: FV6DLCWIUPLOOUDE
Autenticidad verificable a través de la página: https://gestordocumentos.icai.es/Validar/CSV.aspx

DISTRIBUCIÓN DE HOJAS

01 02 03 04 05

Rev.	Fecha	Proyectado	Dibujado	Comprobado	Aprobado
00	ABRIL 2025	L.V.C.	L.V.C.	M.G.P	I.B.G.

Inmaculada Blázquez García
Ingeniera Industrial y del ICAI

LEYENDA
- Viales
- Vallado
- Centro de transformación
- Estructuras de montaje
- Viales de acceso
- Edificio OyM
- SET

INGENIERÍA: osprel

PROMOTOR: VIRIDI

ESCALA: 1/5000

TAMAÑO: A3

SITUACIÓN: TOLEDO, CASTILLA LA MANCHA

TÍTULO DEL PLANO: VALLADO Y ACCESOS

TÍTULO DEL PROYECTO: ADENDA PSFV LA CAMPIÑA - VALDECABA DE POTENCIA EN POI 176 MW

Nº HOJA: 03 de 06

Rev.: 00

NÚMERO DEL PLANO: 006.04.24.05

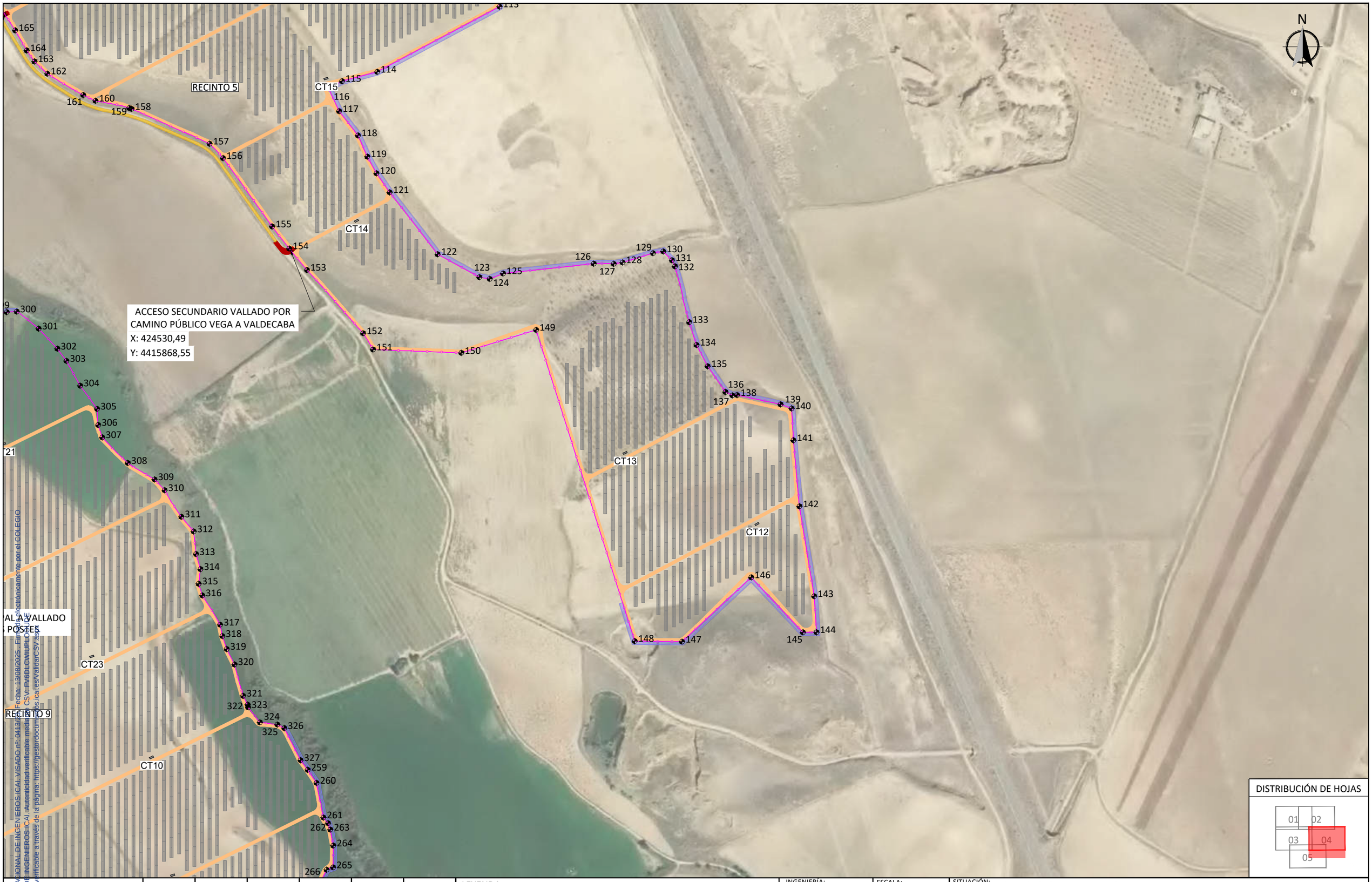

COLEGIO NACIONAL DE INGENIEROS ICAI. VISADO nº: 041322 Fecha: 13/08/2025 Firmado electrónicamente por el COLEGIO NACIONAL DE INGENIEROS ICAI Autenticidad verificable mediante CSV: PV6DLCWIUPLOCJE Autenticidad verificable a través de la página: https://gestordocumentos.icai.es/ValidarCSV.aspx

00	ABRIL 2025	L.V.C.	L.V.C.	M.G.P	I.B.G.
Rev.	Fecha	Proyectado	Dibujado	Comprobado	Aprobado

mmaculada Blázquez García
iera Industrial y del ICAI

LEYENDA

- Viales
- Vallado
- Centro de transformación
- Estructuras de montaje
- Viales de acceso
- Edificio OyM
- SET

INGENIERÍA: osprel

PROMOTOR: VIRIDI

ESCALA: 1/5000

TAMAÑO: A3

SITUACIÓN: TOLEDO, CASTILLA LA MANCHA

TÍTULO DEL PLANO: VALLADO Y ACCESOS

TÍTULO DEL PROYECTO: ADENDA PSFV LA CAMPIÑA - VALDECABA DE POTENCIA EN POI 176 MW

Nº HOJA: 04 de 06

Rev.: 00

NÚMERO DEL PLANO: 006.04.24.05

DISTRIBUCIÓN DE HOJAS

01 02
03 04
05

COLEGIO NACIONAL DE INGENIEROS ICAI. VISADO nº: 0413/23. Fecha: 13/08/2025 . Firmado electrónicamente por el COLEGIO NACIONAL DE INGENIEROS ICAI. Autenticidad verificable mediante CSV: FV6DLCWIUPLOOUDE
Autenticidad verificable a través de la página https://gestordocumentos.icai.es/ValidarCSV.aspx

Inmaculada Blázquez García
Ingeniera Industrial y del ICAI

Rev.	Fecha	Proyectado	Dibujado	Comprobado	Aprobado
00	ABRIL 2025	L.V.C.	L.V.C.	M.G.P	I.B.G.

LEYENDA

- Viales
- Vallado
- Centro de transformación
- Estructuras de montaje
- Viales de acceso
- Edificio OyM
- SET

INGENIERÍA: osprel

PROMOTOR: VIRIDI

ESCALA: 1/5000

TAMAÑO: A3

SITUACIÓN: TOLEDO, CASTILLA LA MANCHA

TÍTULO DEL PLANO: VALLADO Y ACCESOS

TÍTULO DEL PROYECTO: ADENDA PSFV LA CAMPIÑA - VALDECABA DE POTENCIA EN POI 176 MW

Nº HOJA: 05 de 06

Rev.: 00

NÚMERO DEL PLANO: 006.04.24.05

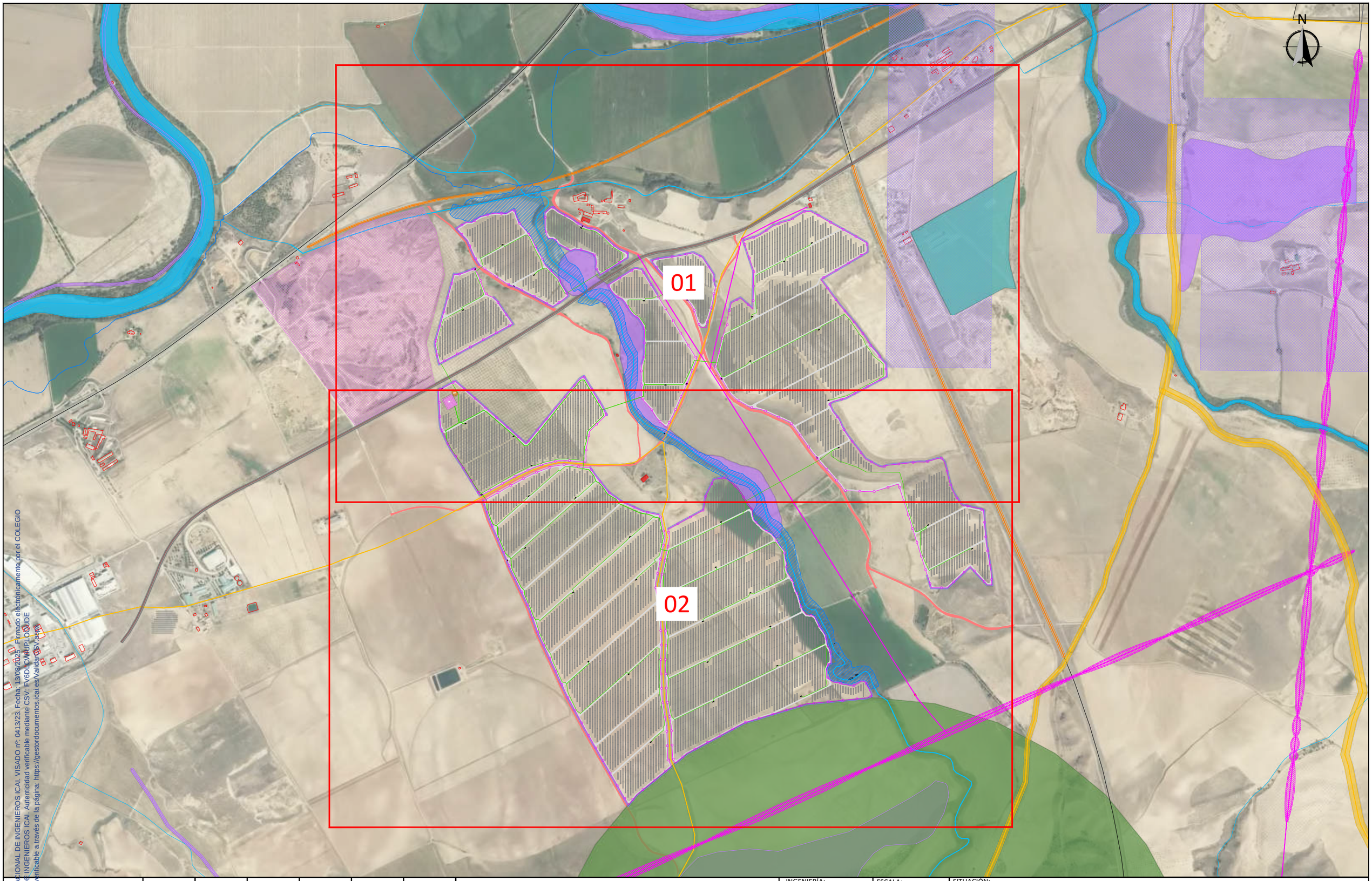

COLEGIO NACIONAL DE INGENIEROS ICAI. VISADO nº: 0413/23. Fecha: 13/03/2025. Firmado electrónicamente por el COLEGIO NACIONAL DE INGENIEROS ICAI. Autenticidad verificable mediante CSV: FV6DLCWMPLCOUDE
Autenticidad verificable a través de la página: https://gestordocumentos.icai.es/Validar?CSV=a3ef2

Rev.	Fecha	Proyectado	Dibujado	Comprobado	Aprobado
00	ABRIL 2025	L.V.C.	L.V.C.	M.G.P	I.B.G.

Inmaculada Blázquez García
Ingeniera Industrial y del ICAI

INGENIERÍA: osprel

PROMOTOR: VIRIDI

ESCALA: 1/15000

TAMAÑO: A3

SITUACIÓN: TOLEDO, CASTILLA LA MANCHA

TÍTULO DEL PLANO: PLANO DE DETALLE AFECCIONES

TÍTULO DEL PROYECTO: ADENDA PSFV LA CAMPIÑA - VALDECABA DE POTENCIA EN POI 176 MW

Nº HOJA: 00 de 02

Rev.: 00

NÚMERO DEL PLANO: 006.04.24.17

DISTRIBUCIÓN DE HOJAS

01

02

N

CRUZAMIENTO Nº19: ARROYO DE GUAZALETE
X: 423464,93
Y: 4416652,97

CRUZAMIENTO Nº20: LAT EXTERNA
X: 423832,28
Y: 4416606,36

CRUZAMIENTO Nº01: CAMINO VEGA A VALDECABA
INICIO X: 423885,96
Y: 4416639,48
FINAL X: 423878,66
Y: 4416634,98

CRUZAMIENTO Nº02: VR DEL REY O DE LOS POSTES
X: 423992,49
Y: 4416307,31

CRUZAMIENTO Nº03: CAMINO TOLEDO ARANJUEZ
INICIO X: 424000,38
Y: 4416306,40
FINAL X: 423992,68
Y: 4416307,29

CRUZAMIENTO Nº18: CAMINO TOLEDO
INICIO X: 423009,38
Y: 4416728,90
FINAL X: 423003,62
Y: 4416724,48

CRUZAMIENTO Nº17:
CARRETERA DE ARANJUEZ
INICIO X: 422861,63
Y: 4416236,40
FINAL X: 422866,60
Y: 4416227,52

CRUZAMIENTO Nº04: LAT EXTERNA
X: 424024,08
Y: 4416303,67

CRUZAMIENTO Nº05: CAMINO VEGA A VALDECABA
INICIO X: 424043,19
Y: 4416301,47
FINAL X: 424034,69
Y: 4416302,45

CRUZAMIENTO Nº15: ARROYO DE GUAZALETE
X: 423687,65
Y: 4416126,48

CRUZAMIENTO Nº16: CAMINO TOLEDO
INICIO X: 423665,54
Y: 4416119,18
FINAL X: 423669,89
Y: 4416120,58

CRUZAMIENTO Nº06: LAT EXTERNA
X: 424054,05
Y: 4416300,22

CRUZAMIENTO Nº09: ARROYO DE GUAZALETE
X: 424270,09
Y: 4415705,46

LEYENDA

- Viales
- Vallado
- Centro de transformación
- Estructuras de montaje
- Barrera vegetal
- Zanjas MT
- LSMT
- Aeródromo Algodor
- HIC
- Área nido 1200m
- Catastro Minero Autorizado
- Catastro Minero Otorgado
- Caminos
- Vías pecuarias
- Carreteras
- Hidrología
- ZFP
- LAT Externas
- Red ferroviaria

COLEGIO NACIONAL DE INGENIEROS ICAI. VISADO nº: 041.3/23. Fecha: 13/08/2025. Firmado electrónicamente por el COLEGIO NACIONAL DE INGENIEROS ICAI. Autenticidad verificable mediante CSV: FVDLCWUPLOQUDE
Autenticidad verificable a través de la página: https://gestordocumentos.icai.es/validador?csv=xx

Rev.	Fecha	Proyectado	Dibujado	Comprobado	Aprobado
00	ABRIL 2025	L.V.C.	L.V.C.	M.G.P	I.B.G.

Inmaculada Blázquez García
Ingeniera Industrial y del ICAI

INGENIERÍA: osprel

PROMOTOR: VIRIDI

ESCALA: 1/7500

TAMAÑO: A3

SITUACIÓN: TOLEDO, CASTILLA LA MANCHA

TÍTULO DEL PLANO: PLANO DE DETALLE AFECCIONES

TÍTULO DEL PROYECTO: ADENDA PSFV LA CAMPIÑA - VALDECABA DE POTENCIA EN POI 176 MW

Nº HOJA: 01 de 02

Rev.: 00

NÚMERO DEL PLANO: 006.04.24.17

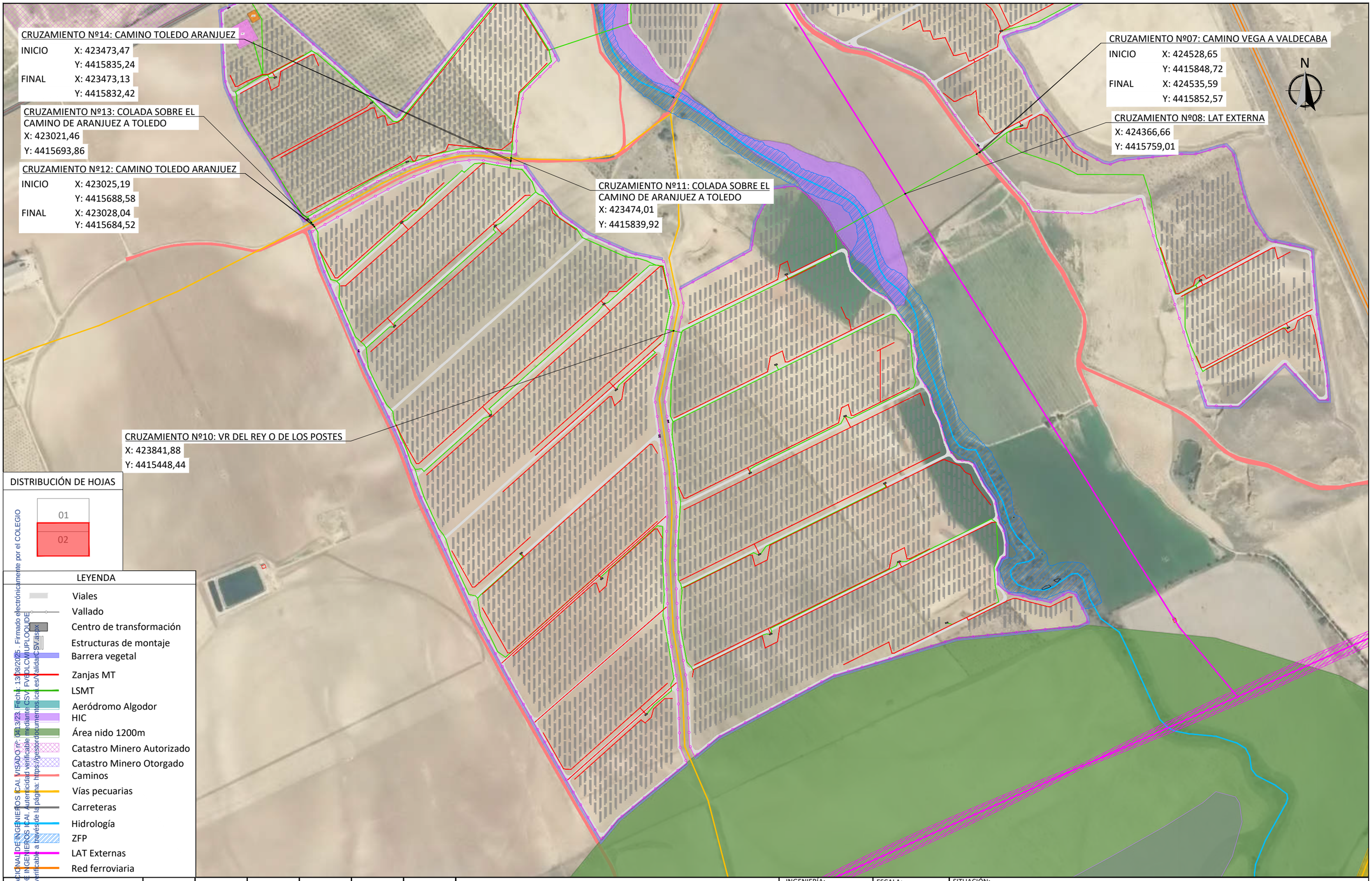

DISTRIBUCIÓN DE HOJAS

01

02

LEYENDA

- Viales
- Vallado
- Centro de transformación
- Estructuras de montaje
- Barrera vegetal
- Zanjas MT
- LSMT
- Aeródromo Algodor
- HIC
- Área nido 1200m
- Catastro Minero Autorizado
- Catastro Minero Otorgado
- Caminos
- Vías pecuarias
- Carreteras
- Hidrología
- ZFP
- LAT Externas
- Red ferroviaria

COLEGIO NACIONAL DE INGENIEROS ICAI. VISADO nº: 041.3/23. Fecha: 13/08/2025. Firmado electrónicamente por el COLEGIO NACIONAL DE INGENIEROS ICAI. Autenticidad verificable mediante CSV: FVPDLCWUPLOQUDE
Autenticidad verificable a través de la página: https://gestordocumentos.icai.es/ValidaCSV.aspx

Rev.	Fecha	Proyectado	Dibujado	Comprobado	Aprobado
00	ABRIL 2025	L.V.C.	L.V.C.	M.G.P	I.B.G.

Inmaculada Blázquez García
Ingeniera Industrial y del ICAI

INGENIERÍA: osprel

PROMOTOR: VIRIDI

ESCALA: 1/7500

TAMAÑO: A3

SITUACIÓN: TOLEDO, CASTILLA LA MANCHA

TÍTULO DEL PLANO: PLANO DE DETALLE AFECCIONES

TÍTULO DEL PROYECTO: ADENDA PSFV LA CAMPIÑA - VALDECABA DE POTENCIA EN POI 176 MW

Nº HOJA: 02 de 02

Rev.: 00

NÚMERO DEL PLANO: 006.04.24.17

ZANJA LSBT CC STRINGS - INTERIOR INSTALACIÓN

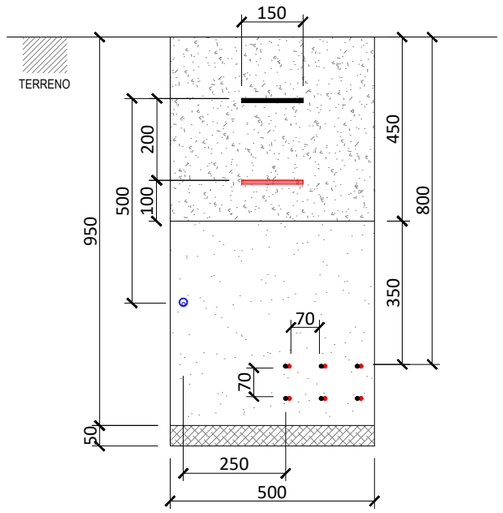

ZANJA LSBT CC Y LSAT CA - INTERIOR
INSTALACIÓN CON PROTECCIÓN MECÁNICA
PARA CRUCE DE VIALES INTERNOS

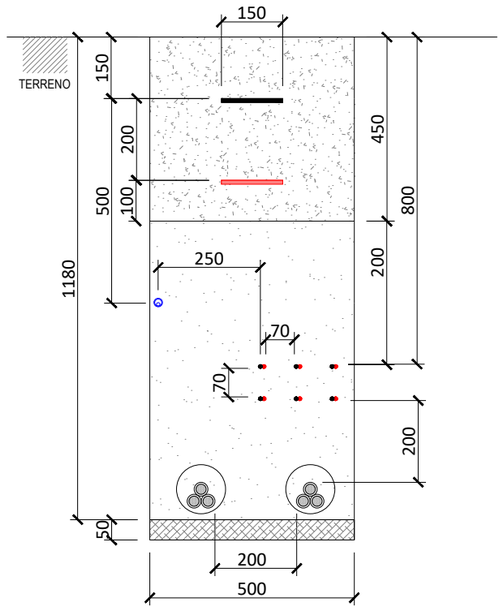

ZANJA LSBT CC Y LSAT CA - INTERIOR
INSTALACIÓN CON PROTECCIÓN MECÁNICA
PARA CRUCE DE VIALES INTERNOS

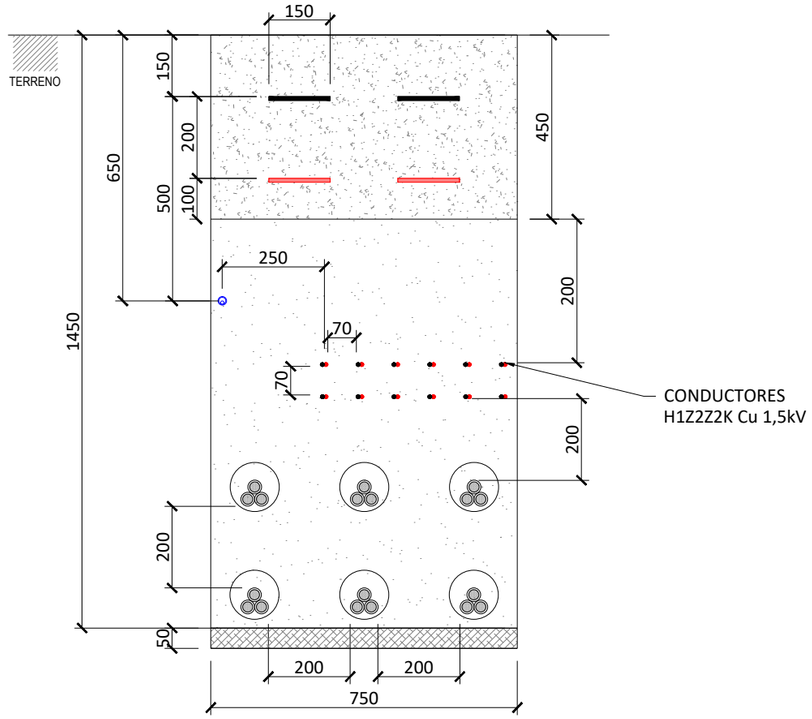

ZANJA LSAT CA - INTERIOR INSTALACIÓN
CON PROTECCIÓN MECÁNICA PARA CRUCE DE VIALES
INTERNOS

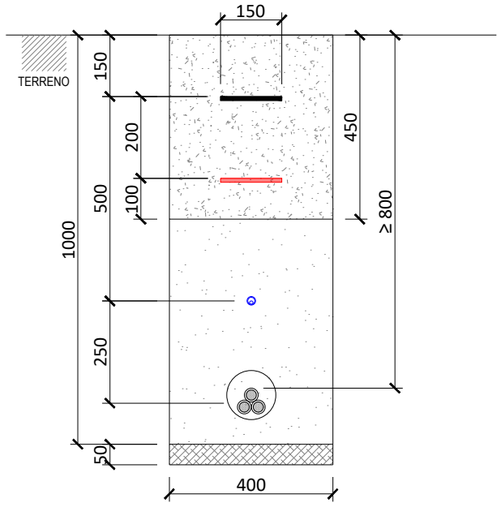

LEYENDA

- Cinta de señalización
- Cinta de protección mecánica
- n Cables de fibra óptica
- Tubo Ø 40 mm con conductores de CC
- Tubo Ø 70 mm con conductores de CC
- Terna de conductores de aluminio de CA y BT
- Terna de conductores de aluminio de CA y AT
- Arena de relleno
- Arena seleccionada compactada
- Arena fina lavada
- Tetratubo de control HDPE Ø40 mm

LSBT: Línea subterránea BT (800v)
LSAT: Línea subterránea AT (30 kV)
CC: Corriente Contínua
CA: Corriente Alterna

COLEGIO NACIONAL DE INGENIEROS ICAI. VISADO nº: 0413/23. Fecha: 13/08/2025. Firmado electrónicamente por el COLEGIO NACIONAL DE INGENIEROS ICAI. Autenticidad verificable mediante CSV: FV6DLCWIUPLOOUDE
Autenticidad verificable a través de la página: https://gestordocumentos.icai.es/ValidarCSV.aspx

Inmaculada Blázquez García
Ingeniera Industrial y del ICAI

Rev.	Fecha	Proyectado	Dibujado	Comprobado	Aprobado
00	ABRIL 2025	L.V.C.	L.V.C.	M.G.P	I.B.G.

NOTA:
- Las cotas están en mm.

INGENIERÍA: osprel	ESCALA: 1/15	SITUACIÓN: TOLEDO, CASTILLA LA MANCHA	
		TÍTULO DEL PLANO: ZANJAS TIPO	
PROMOTOR: VIRIDI	TAMAÑO: A3	TÍTULO DEL PROYECTO: ADENDA PSFV LA CAMPIÑA - VALDECABA DE POTENCIA EN POI 176 MW	Nº HOJA: 01 de 02 / Rev.: 00 / NÚMERO DEL PLANO: 006.04.24.18

AYUNTAMIENTO DE TOLEDO

ZANJA LSMT CA

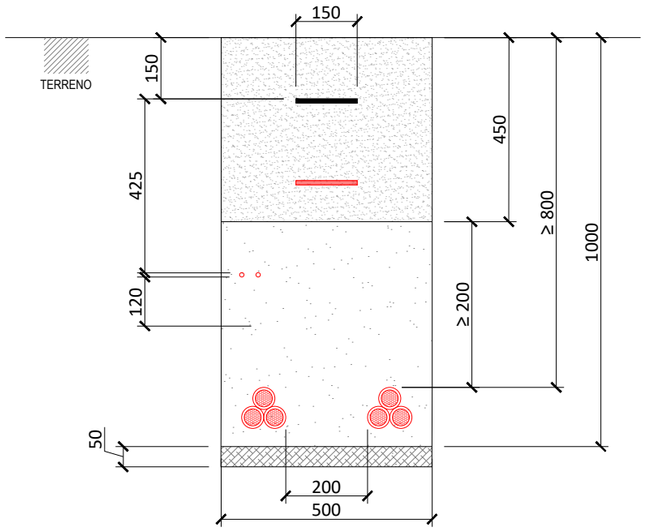

CRUZAMIENTO VIALES, CAMINOS Y ARROYOS

ZANJA LSMT CA - CON PROTECCIÓN MECÁNICA

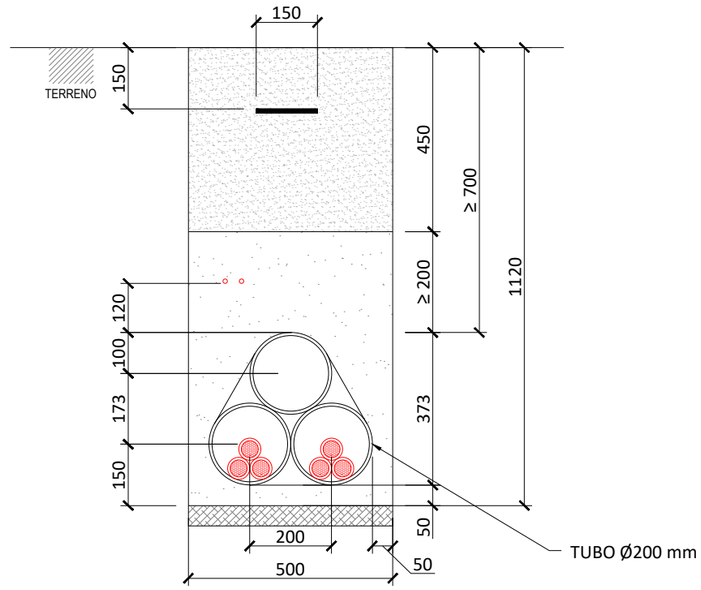

LEYENDA

- Cinta de señalización
- Cinta de protección mecánica
- n Cables de fibra óptica
- Tubo Ø 40 mm con conductores de CC
- Tubo Ø 70 mm con conductores de CC
- Terna de conductores de aluminio de CA y BT
- Terna de conductores de aluminio de CA y AT
- Arena de relleno
- Arena seleccionada compactada
- Arena fina lavada
- Tetratubo de control HDPE Ø40 mm

LSBT: Línea subterránea BT (800v)
LSAT:Línea subterránea AT (30 kV)
CC: Corriente Contínua
CA: Corriente Alterna

AYUNTAMIENTO DE TOLEDO

ZANJA LSMT CA

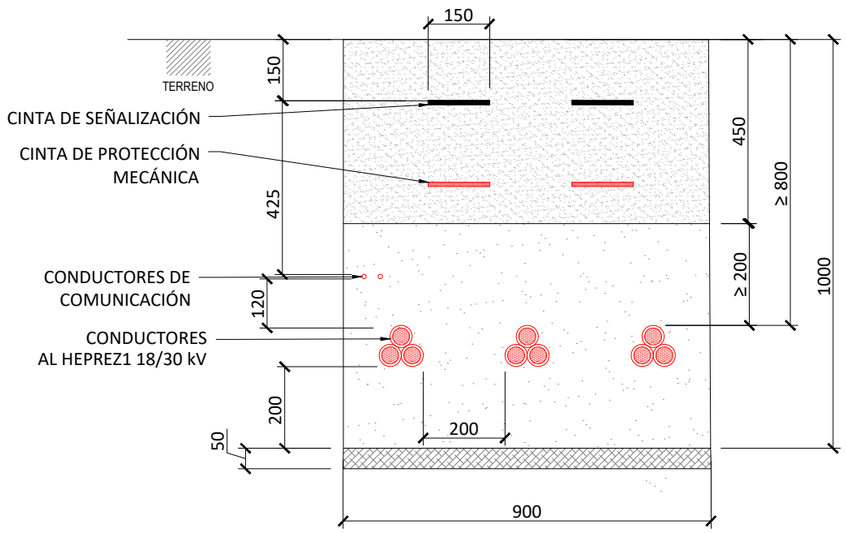

CRUZAMIENTO VIALES, CAMINOS Y ARROYOS

ZANJA LSMT CA - CON PROTECCIÓN MECÁNICA

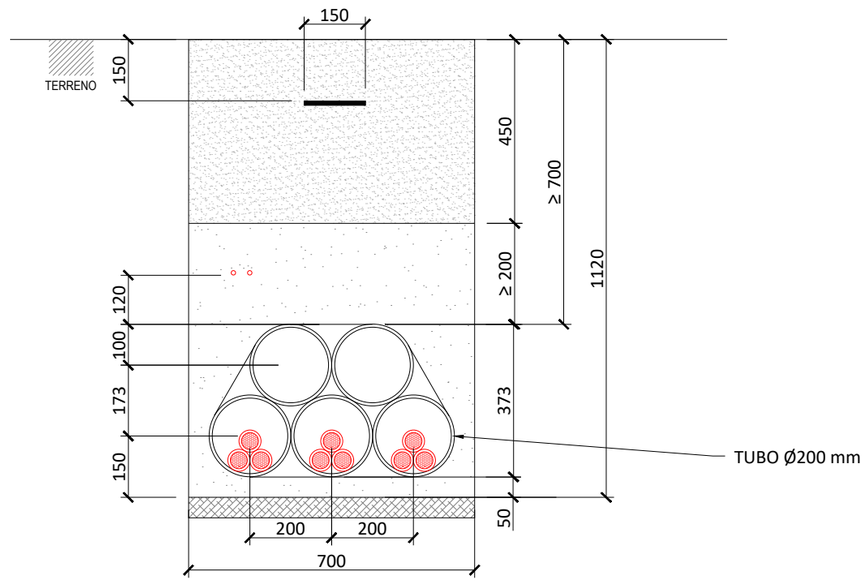

COLEGIO NACIONAL DE INGENIEROS ICAI. VISADO nº: 0413/23. Fecha: 13/08/2025 . Firmado electrónicamente por el COLEGIO NACIONAL DE INGENIEROS ICAI. Autenticidad verificable mediante CSV: FV6DLCWIUPLOOUDE
Autenticidad verificable a través de la página: https://gestordocumentos.icai.es/ValidarCSV.aspx

00	ABRIL 2025	L.V.C.	L.V.C.	M.G.P	I.B.G.
Rev.	Fecha	Proyectado	Dibujado	Comprobado	Aprobado

NOTA:

- Las cotas están en mm.

INGENIERÍA: osprel	ESCALA: 1/15	SITUACIÓN: TOLEDO, CASTILLA LA MANCHA	
		TÍTULO DEL PLANO: ZANJAS TIPO	
PROMOTOR: VIRIDI	TAMAÑO: A3	TÍTULO DEL PROYECTO: ADENDA PSFV LA CAMPIÑA - VALDECABA DE POTENCIA EN POI 176 MW	Nº HOJA 02 de 02 / Rev. 00
			NÚMERO DEL PLANO: 006.04.24.18

Inmaculada Blázquez García
Ingeniera Industrial y del ICAI