



Castilla-La Mancha

El Consejero

**“Resolución de la Consejería de Fomento, por la que se aprueba inicialmente y se somete a información pública incluso a los efectos ambientales y de la solicitud de autorización ambiental integrada, el Proyecto de Singular Interés “Hydnum Steel-Planta de Acero Verde” en el municipio de Puertollano (Ciudad Real), promovido por la entidad Hydnum Steel, S.L.**

La normativa urbanística autonómica que regula el expediente que nos ocupa se recoge, fundamentalmente en los artículos 6 a 10 y 18 de la Ley 5/2020, de 24 de julio, de Medidas Urgentes para la Declaración de Proyectos Prioritarios en Castilla-La Mancha (en adelante, Ley 5/2020), en los artículos 19 a 23, 33 y 42 del Texto Refundido de la Ley de Ordenación del Territorio y la Actividad Urbanística de Castilla-La Mancha (en adelante, TRLOTAU), aprobado por el Decreto 1/2023, de 28 de febrero, y en los artículos 13 a 16 y 126 a 129 del Decreto 248/2004, de 14 de septiembre, por el que se aprueba el Reglamento de Planeamiento de la LOTAU (en adelante, RP), y en los artículos 172 y siguientes del Decreto 29/2011, de 19 de abril de 2011, por el que se aprueba el Reglamento de la Actividad de Ejecución del TRLOTAU.

Asimismo, con respecto a la normativa ambiental aplicable, esta se recoge en los artículos 17 a 28 y 33 a 44 de la Ley 21/2013, de 9 de diciembre (estatal) y 18 a 29 y 36 a 50 de la Ley 2/2020, de 7 de febrero (autonómica) referidos a la Evaluación Ambiental Estratégica Ordinaria (como plan o programa) y a la Evaluación de Impacto Ambiental Ordinaria (como proyecto), respectivamente, además del Real Decreto Legislativo 1/2016, de 16 de diciembre, por el que se aprueba el texto refundido de la Ley de prevención y control integrados de la contaminación, referido a la solicitud de Autorización Ambiental Integrada.

La entidad Hydnum Steel, S.L. solicitó la Declaración de Proyecto Prioritario a la Unidad de Acompañamiento Empresarial de la Delegación Provincial de Economía, Empresas y Empleo de Ciudad Real a los efectos del artículo 18 del citado texto legal, según el cual, la declaración del proyecto como prioritario (en adelante, PP) conllevaría los efectos de declaración de interés regional (en adelante, DIR) dado que el proyecto acogería posteriormente la forma de Proyecto de Singular Interés (en adelante, PSI).

Así pues, tras seguir el procedimiento legal y reglamentariamente establecido, mediante Acuerdo de Consejo de Gobierno de fecha 9 de julio de 2024, se declaró como PP dicha actuación adoptando la forma de PSI y con los efectos de DIR, quedando la Consejería de Fomento habilitada para tramitarla como PSI y el promotor obligado a presentar, en el plazo máximo de doce meses desde su notificación, la documentación pertinente junto con la solicitud de su tramitación.

En cumplimiento de lo fijado en el citado Acuerdo, la entidad promotora de la actuación presentó la documentación necesaria correspondiente al PSI solicitando la tramitación para su aprobación inicial, mediante registro telemático el 18 de julio de 2025 y por registro presencial de 21 de julio de 2025.





## Castilla-La Mancha

El Consejero

El presente PSI tiene por objeto la creación de una planta industrial de producción de bobinas de acero mediante la utilización de energías limpias, de forma que la huella de carbono del producto final represente un 98% de reducción, respecto a la generada con los procesos actuales basados en la ruta BF-BOF (alto horno y horno de oxígeno).

El ámbito del PSI, de aproximadamente 209 hectáreas (ha) se ubica entre el núcleo urbano de Puertollano y el polígono industrial de la Nava en terrenos clasificados mayoritariamente como suelo rústico de reserva, proponiéndose su clasificación como suelo urbanizable, aunque existe un pequeño ámbito con clasificación de suelo urbano residencial (Barriada del Río Ojailén). El plano de emplazamiento figura en el ANEXO I de esta Resolución.

La actuación comporta afecciones a la ordenación estructural, así como de la ordenación detallada. Sin perjuicio de lo anterior, se ha adoptado el mismo Aprovechamiento Tipo que el Plan Parcial aprobado para el Sector Nava 3, debido a la falta del parámetro en el actual PGOU en sectores industriales, lo que fija la edificabilidad máxima en 0,66554 m<sup>2</sup>c/m<sup>2</sup>s, agotando la propuesta únicamente una edificabilidad de 0,0875 m<sup>2</sup>c/m<sup>2</sup>s. A efectos de garantizar el cumplimiento de los estándares dotaciones mínimos fijados en los artículos 31.1.c) y d) del TRLOTAU y 22 del RP, se reconocen 104.714,50 m<sup>2</sup> de suelo para equipamientos públicos y 290.535,61 m<sup>2</sup> de suelo para zonas verdes y espacios libres, como superficies de cesiones obligatorias.

Asimismo, a fin de posibilitar los usos previstos en el presente PSI, se generan unas condiciones particulares según usos/ordenanzas para definir los parámetros urbanísticos de cada una de las parcelas resultantes según se reconoce en el ANEXO II de esta Resolución.

El desarrollo propuesto incluirá las obras de urbanización interior para conectar con las infraestructuras necesarias para garantizar la funcionalidad de la actividad propuesta. Como parte del PSI, y de acuerdo con el artículo 19.2 TRLOTAU, se resuelven también todas las conexiones exteriores que se precisan, y conforme al artículo 19.3 del TRLOTAU, se asegurará el adecuado funcionamiento de las obras e instalaciones que constituyan su objeto, así como la conservación y funcionalidad de las infraestructuras y los servicios ya existentes.

Por último, se incluye a la presente el plano de emplazamiento del ámbito en el término municipal de Puertollano del PSI como ANEXO I; como ANEXO II, la ordenación general indicativa no vinculante, como ANEXO III el plano de estructura catastral de parcelas afectadas en el interior del ámbito del PSI y como ANEXOS IV y V el listado de bienes y derechos afectados dentro del límite del ámbito y por las conexiones exteriores (fuera del límite del ámbito), respectivamente. A la vista de la documentación que integra el Proyecto de Singular Interés "Hydnum Steel-Planta de Acero Verde" en el municipio de Puertollano (Ciudad Real), en virtud de los antecedentes y consideraciones que obran en el expediente, en ejercicio de la competencia atribuida por el artículo 6, letra f), del Decreto 235/2010, de 30 de noviembre, de regulación de competencias y de fomento de la transparencia en la actividad urbanística de la Junta de Comunidades de Castilla-





## Castilla-La Mancha

El Consejero

La Mancha, por el que se regulan los órganos en materia de ordenación territorial y urbanística de la Junta de Comunidades de Castilla-La Mancha, y a propuesta de la Dirección General de Planificación Territorial y Urbanismo, RESUELVO:

**“Primero.-** Aprobar inicialmente el Proyecto de Singular Interés “Hydnum Steel-Planta de Acero Verde” en el municipio de Puertollano (Ciudad Real), promovido por la entidad Hydnum Steel, S.L.

**Segundo.-** Someter a información pública incluso a los efectos de su Evaluación Ambiental Estratégica y su Evaluación de Impacto Ambiental, ambas ordinarias, según dispone la Ley 2/2020, de 7 de febrero, de Evaluación Ambiental de Castilla-La Mancha y de la solicitud de autorización ambiental integrada, por un plazo de cuarenta y cinco días hábiles, la documentación técnica del PSI, mediante anuncio publicado en el Diario Oficial de Castilla-La Mancha y, en al menos, uno de los periódicos de mayor difusión de la región. El cómputo del plazo comenzará al día siguiente de la publicación del último de los anuncios.

La documentación estará expuesta al público durante el plazo indicado en los medios digitales que se citan en el párrafo siguiente, a fin de que cualquier interesado pueda consultarla y, en su caso, formular las alegaciones que estime oportunas.

De conformidad con lo dispuesto en el artículo 12.1, letra e), de la Ley 4/2016, de 15 de diciembre, de Transparencia y Buen Gobierno de Castilla-La Mancha, se publicará en formato digital en la web de Planificación Territorial y Urbanismo de la Consejería de Fomento (<https://urbanismo.castillalamancha.es/planeamiento/planeamiento-territorial/proyectos-de-singular-interes/hydnum-steel-planta-de-acero>), en el Portal de Transparencia de la Junta de Comunidades de Castilla La Mancha (<https://transparencia.castillalamancha.es/>) y en el tablón de anuncios de la Sede Electrónica de la JCCM (<https://www.jccm.es/servicios/tablon-de-anuncios>).

De igual modo, cualquier interesado que desee consultar, podrá dirigirse a los Servicios Centrales de la Consejería de Fomento, Dirección General de Planificación Territorial y Urbanismo (Paseo Cristo de la Vega, s/n. 45071. Toledo).

La documentación sometida a información pública contiene los Estudios Ambientales para la Evaluación Ambiental Estratégica (“EAE”) y la Evaluación de Impacto Ambiental (“EIA”), ambos en el Tomo IV (Anexo E), además de los bienes y derechos afectados por la actuación (ANEXO IV y V de la presente Resolución). No obstante, esta relación podría variar en función de los posibles acuerdos a que pudieran llegar, para su adquisición, los titulares de esos bienes y la empresa promotora, así como por los ajustes de diseño que deriven de la redacción de los proyectos técnicos antes de la aprobación definitiva del Proyecto de Singular Interés.

**Tercero.-** Simultáneamente al trámite de información pública, por el mismo plazo de cuarenta y cinco días, notificar y dar audiencia a los municipios afectados y efectuar consulta a todas las Administraciones Públicas territoriales, entidades u organismos, titulares o gestoras de bienes o servicios afectados y personas interesadas, indicándoles la posibilidad de emitir informe o





## Castilla-La Mancha

El Consejero

formular alegaciones, durante el periodo señalado, a efectos de cumplir con el deber de concertación interadministrativa a que se refieren los artículos 9 y 10 del TRLOTAU.

Cuarto.- Contra la presente Resolución no cabe recurso alguno por ser acto de trámite, sin perjuicio de que pueda realizar cuantas alegaciones estime oportunas en el procedimiento para su consideración en la Resolución que ponga fin al procedimiento, conforme a lo dispuesto en el artículo 112.1 de la Ley 39/2015, de 1 de octubre, del Procedimiento Administrativo Común de las Administraciones Públicas.”

Toledo, a la fecha de la firma electrónica  
EL CONSEJERO DE FOMENTO

Fdo.: Ignacio Hernando Serrano

Documento Firmado Electrónicamente  
**Código Seguro de Verificación (CSV):** 2BE76935C939C948B450D2  
Verificable en sede electrónica: [www.jccm.es/valid](http://www.jccm.es/valid)





Castilla-La Mancha

El Consejero

ANEXO I: Emplazamiento en el término municipal de Puertollano y delimitación del ámbito del Proyecto de Singular Interés “Hydnum Steel-Planta de Acero Verde”.

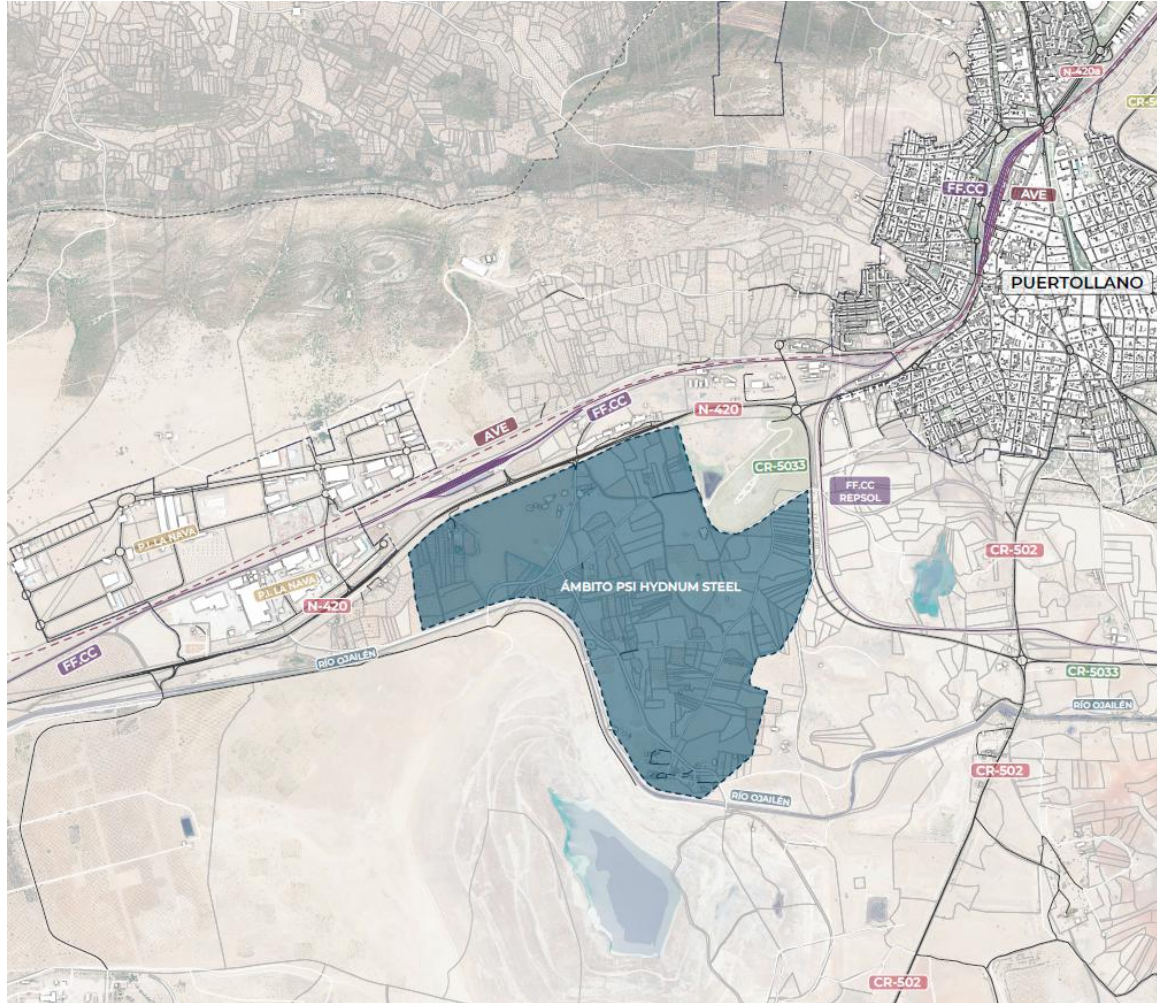

Documento Firmado Electrónicamente  
Código Seguro de Verificación (CSV): 2BE76935C939C948B450D2  
Verificable en sede electrónica: [www.jccm.es/viad](http://www.jccm.es/viad)





Castilla-La Mancha

El Consejero

ANEXO II: Ordenación general indicativa no vinculante del Proyecto de Singular Interés "Hydnum Steel-Planta de Acero Verde".

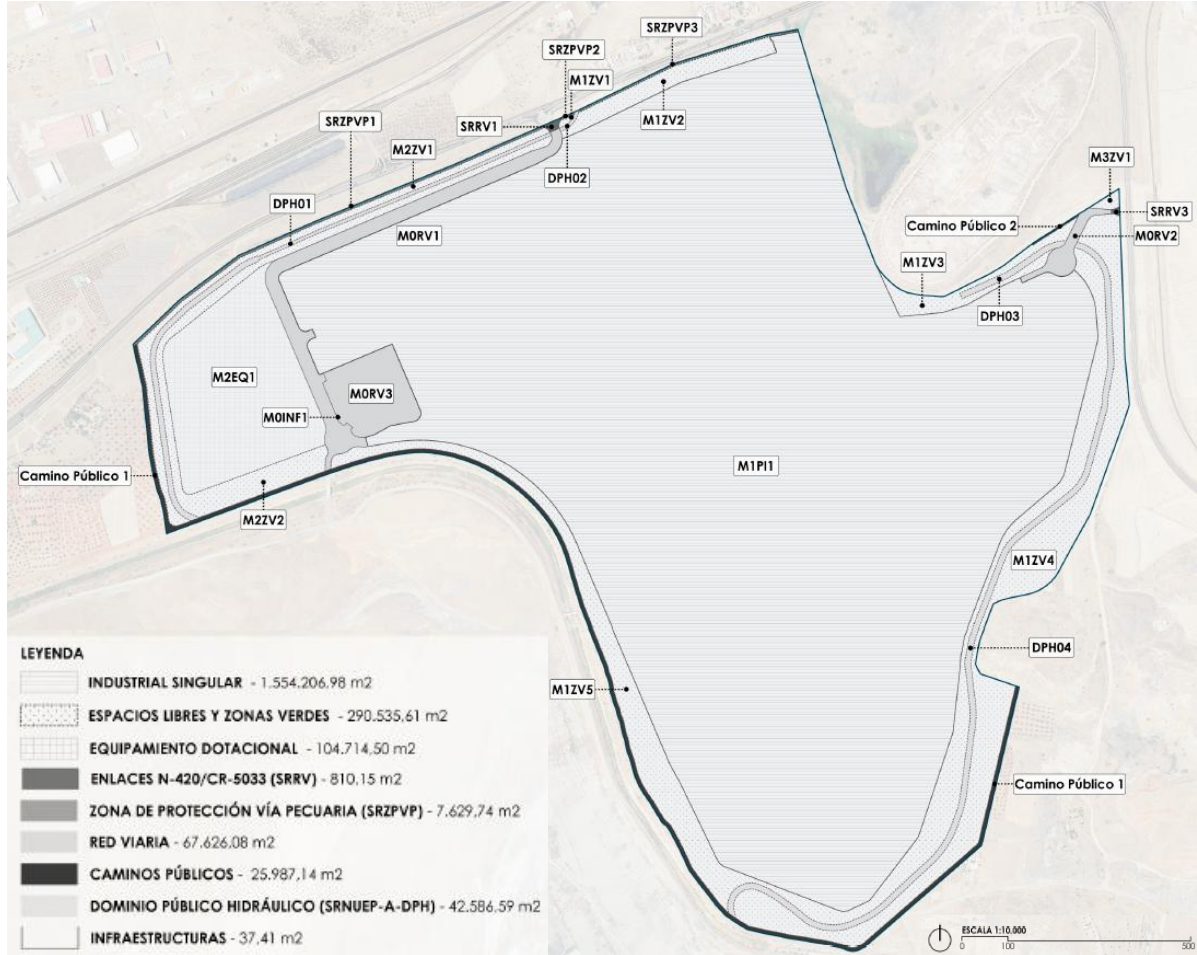

Documento Firmado Electrónicamente  
Código Seguro de Verificación (CSV): 2BE76935C939C948B450D2  
Verificable en sede electrónica: [www.jccm.es/viad](http://www.jccm.es/viad)







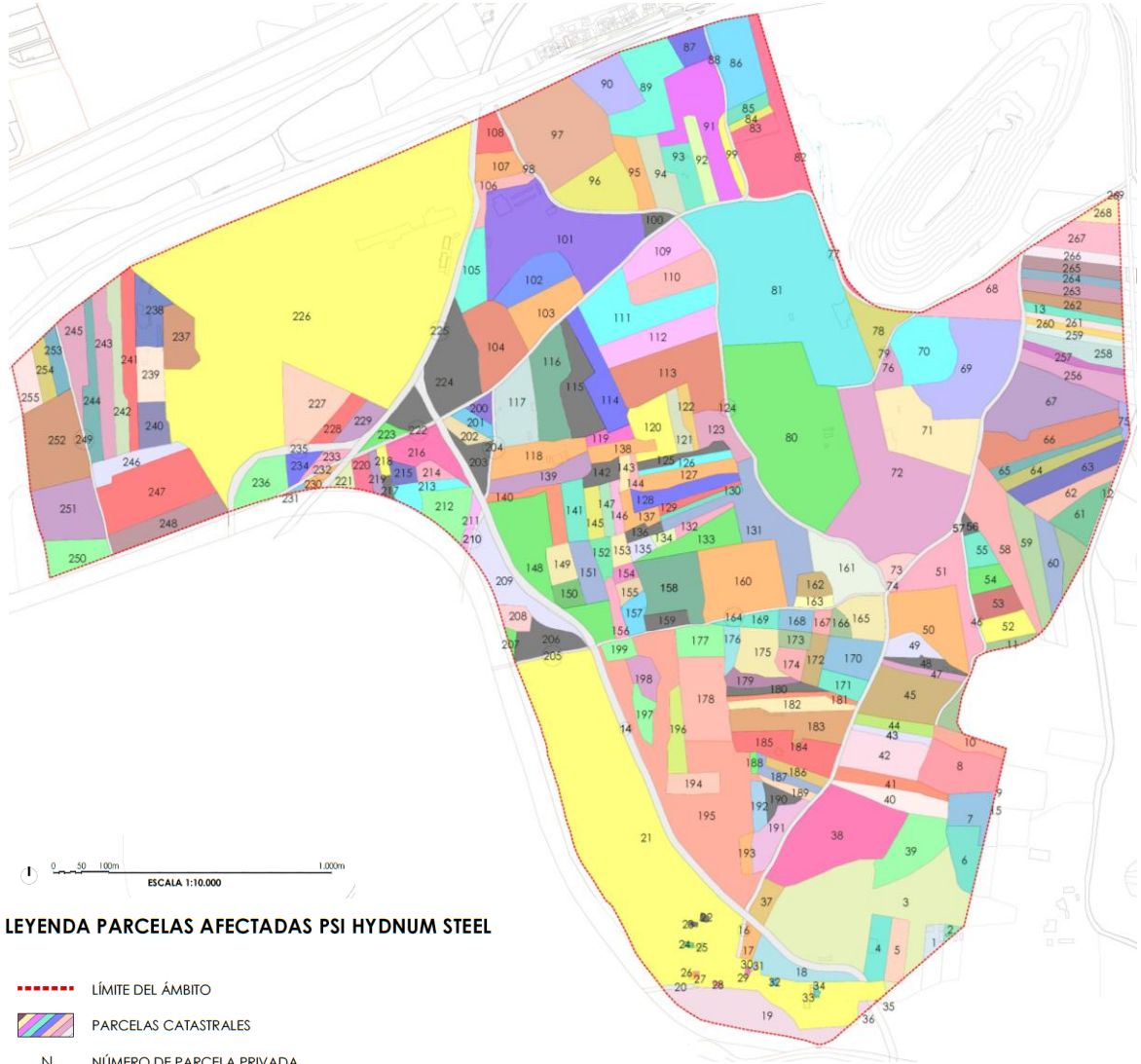

Castilla-La Mancha

El Consejero

ANEXO III: Estructura catastral de parcelas afectadas en el interior del ámbito del Proyecto de Singular Interés "Hydnum Steel-Planta de Acero Verde".



LEYENDA PARCELAS AFECTADAS PSI HYDNUM STEEL

-  LÍMITE DEL ÁMBITO
-  PARCELAS CATASTRALES
- N NÚMERO DE PARCELA PRIVADA
-  NÚMERO DE PARCELA PÚBLICA

Documento Firmado Electrónicamente  
 Código Seguro de Verificación (CSV): 2BE76935C939C948B450D2  
 Verificable en sede electrónica: [www.jccm.es/viad](http://www.jccm.es/viad)





Castilla-La Mancha

El Consejero

ANEXO IV: Listado de bienes y derechos afectados dentro del límite del ámbito\* (proyecto que le afecta nº1) y por las conexiones exteriores (resto de proyectos) del Proyecto de Singular Interés "Hydnum Steel-Planta de Acero Verde".

SUELOS AFECTADOS POR LA EJECUCIÓN DEL PROYECTO									
Nº Ord.	Pol.	Par.	Ref. Catastral	Superficie ocupada		Servidumbre			* Proyectos que le afectan
				perman. (m²)	temporal(m²)	Paso m²	Vuelo m²	Subterráneo m²	
1A	003	00295	13071A003002950000XZ	1.491,19	-	-	-	-	1,
1B	003	00295	13071A003002950001MX	379,63	-	-	-	-	1,
2A	003	00296	13071A003002960000XU	603,28	-	-	-	-	1,
2B	003	00296	13071A003002960001MI	32,55	-	-	-	-	1,
3A	003	00290	13071A003002900000XX	50.610,39	-	-	-	-	1,
4A	003	00301	13071A003003010000XB	4.800,34	-	-	-	-	1,
5A	003	00293	13071A003002930000XE	4.182,11	-	-	-	-	1,
6A	003	00273	13071A003002730000XG	6.051,77	-	-	-	-	1,
7A	003	00277	13071A003002770000XT	5.570,15	-	-	-	-	1,
8A	003	00386	13071A003003860000XJ	11.623,67	-	-	-	-	1,
9A	003	00276	13071A003002760000XL	126,90	-	-	-	-	1,
10A	003	00385	13071A003003850000XI	3.655,35	-	-	-	-	1,
11A	003	00384	13071A003003840000XX	7.461,96	-	-	-	-	1, 8,
12A	003	09055	13071A00309055	1.323,85	-	-	-	82,08	1, 5, 8,
13A	003	00320	13071A003003200000XX	3.011,68	-	-	-	40,12	1, 2, 5,
14A	003	09017	13071A003090170000XO	21.387,22	-	-	-	-	1,
15A	003	00275	13071A003002750000XP	11,83	-	-	-	-	1,
16A	003	09027	13071A003090270000XE	585,95	-	-	-	-	1,
17A	003	00291	13071A003002910000XI	1.668,87	-	-	-	-	1,
18A	003	01092	13071A003010920000XF	6.402,68	-	-	-	-	1,
19A	003	00176	13071A003001760000XG	16.428,93	-	-	3.858,15	-	1, 7,
20A	003	09041	13071A003090410000XY	498,85	-	-	-	-	1,
21A	003	00173	13071A003001730000XA	127.394,66	164,37	-	115,81	45,10	1, 7,10,
21B	003	00173	13071A003001730001MS	135,22	164,37	-	-	45,10	1,
22A	003	01149	13071A003011490001MB	207,50	-	-	-	-	1,
23A	003	01144	13071A003011440001MZ	147,90	-	-	-	-	1,
24A	003	01145	13071A003011450001MU	163,87	-	-	-	-	1,
25A	003	01168	13071A003011680001MX	105,85	-	-	-	-	1,
26A	003	01150	13071A003011500001MW	132,47	-	-	-	-	1,
27A	003	01147	13071A003011470001MW	150,01	-	-	-	-	1,
28A	003	01146	13071A003011460001MH	141,99	-	-	-	-	1,
29A	-	-	1623054VH081250001AA	124,14	-	-	-	-	1,
30A	003	01139	13071A00301139	37,84	-	-	-	-	1,
31A	-	-	1623056VH081250001YA	107,35	-	-	-	-	1,
32A	-	-	1623057VH081250001GA	167,96	-	-	-	-	1,
33A	003	01142	13071A003011420001ME	173,47	-	-	-	-	1,
34A	003	01143	13071A003011430001MS	218,53	-	-	-	-	1,
35A	003	00387	13071A003003870000XE	13,34	-	-	1.101,88	-	1, 7,
36A	003	09026	13071A003090260000XJ	120,25	-	-	661,28	-	1, 7,
37A	003	01054	13071A003010540000XP	2.870,82	-	-	-	-	1,
38A	003	00289	13071A003002890000XJ	27.972,57	-	-	-	-	1,
39A	003	00292	13071A003002920000XJ	11.173,71	-	-	-	-	1,
40A	003	00278	13071A003002780000XF	6.642,61	-	-	-	-	1,
41A	003	00279	13071A003002790000XM	4.864,64	-	-	-	-	1,
42A	003	00280	13071A003002800000XT	10.798,68	-	-	-	-	1,
43A	003	00281	13071A003002810000XF	2.144,85	-	-	-	-	1,
44A	003	00282	13071A003002820000XM	3.243,97	-	-	-	-	1,
45A	003	00283	13071A003002830000XO	13.861,35	-	-	-	-	1,
46A	003	09029	13071A003090290000XZ	2.453,01	-	-	-	-	1,
47A	003	00286	13071A003002860000XD	1.997,98	-	-	-	-	1,
48A	003	01134	13071A003011340000XE	2.241,35	-	-	-	-	1,
48B	003	01134	13071A003011340001MR	112,68	-	-	-	-	1,
49A	003	00287	13071A003002870000XX	3.646,93	-	-	-	-	1,
50A	003	00288	13071A003002880000XI	15.262,76	-	-	-	-	1,
51A	003	00302	13071A003003020000XY	12.378,95	-	-	-	-	1,
52A	003	00382	13071A003003820000XR	4.301,72	-	-	-	-	1,
53A	003	00381	13071A003003810000XK	4.242,03	-	-	-	-	1,
54A	003	00380	13071A003003800000XO	3.333,32	-	-	-	-	1,
55A	003	01067	13071A003010670000XI	3.025,61	-	-	-	-	1,
56A	003	01156	13071A003011560000XO	778,37	-	-	-	-	1,
57A	003	01157	13071A003011570000XK	37,87	-	-	-	-	1,
58A	003	00396	13071A003003960000XA	14.936,62	-	-	-	-	1,

Documento Firmado Electrónicamente  
 Código Seguro de Verificación (CSV): 2BE76935C939C948B450D2  
 Verificable en sede electrónica: [www.jccm.es/viad](http://www.jccm.es/viad)





Castilla-La Mancha

El Consejero

SUELOS AFECTADOS POR LA EJECUCIÓN DEL PROYECTO									
Nº Ord.	Pol.	Par.	Ref. Catastral	Superficie ocupada		Servidumbre			* Proyectos que le afectan
				perman. (m²)	temporal(m²)	Paso m²	Vuelo m²	Subterráneo m²	
59A	003	00397	13071A003003970000XB	8.401,59	-	-	-	-	1,
60A	003	00398	13071A003003980000XY	5.560,83	-	-	-	-	1,
61A	003	00334	13071A003003340000XY	6.076,62	-	-	-	-	1,
62A	003	00333	13071A003003330000XB	5.595,19	-	-	-	-	1,
63A	003	00332	13071A003003320000XA	8.482,91	-	-	-	-	1,
64A	003	00331	13071A003003310000XW	5.037,43	-	-	-	-	1,
65A	003	00330	13071A003003300000XH	3.958,25	-	-	-	-	1,
66A	003	00329	13071A003003290000XA	12.384,88	-	-	-	-	1,
67A	003	00328	13071A003003280000XW	19.668,63	-	-	-	-	1,
68A	003	00893	13071A003008930000XR	11.021,57	-	-	-	-	1,
69A	003	00312	13071A003003120000XM	23.069,13	-	-	-	-	1,
70A	003	00311	13071A003003110000XF	13.238,47	-	-	-	-	1,
71A	003	00336	13071A003003360000XQ	19.732,13	-	-	-	-	1,
72A	003	00337	13071A003003370000XP	45.572,29	-	-	-	-	1,
73A	003	01083	13071A003010830000XY	2.406,15	-	-	-	-	1,
74A	003	09030	13071A003090300000XE	11.483,76	-	-	-	-	1,
75A	003	00492	13071A003004920000XW	1.115,22	-	-	-	70,69	1, 2, 5,
76A	003	01104	13071A003011040000XZ	2.858,79	-	-	-	-	1,
77A	003	09036	13071A003090360000XA	2.895,44	-	-	-	24,46	1, 2, 6,
78A	003	00314	13071A003003140000XK	6.985,45	-	-	-	-	1,
79A	003	09014	13071A003090140000XT	1.111,34	-	-	-	-	1,
80A	003	00339	13071A003003390000XT	59.771,32	-	-	-	-	1,
80B	003	00339	13071A003003390001MY	94,60	-	-	-	-	1,
81A	003	01025	13071A003010250000XF	74.001,29	-	-	-	-	1,
82A	003	00892	13071A003008920000XK	20.654,53	2.894,66	965,58	7.659,23	1.361,35	1, 2, 6, 8, 9,
83A	003	00307	13071A003003070000XT	2.702,33	-	-	-	-	1,
84A	003	00308	13071A003003080000XF	1.343,29	-	-	-	-	1,
85A	003	00309	13071A003003090000XM	2.225,72	-	-	-	-	1,
86A	003	01106	13071A003011060000XH	12.538,53	-	-	-	-	1,
87A	003	00086	13071A003000860000XT	3.999,60	-	-	-	-	1,
88A	003	09015	13071A003090150000XF	6.949,43	-	-	-	-	1,
89A	003	00085	13071A003000850000XL	15.179,30	-	-	-	-	1,
90A	003	00084	13071A003000840000XP	9.214,44	-	-	-	-	1,
91A	003	00083	13071A003000830000XQ	17.861,78	-	-	-	-	1,
92A	003	00080	13071A003000800000XB	4.371,91	-	-	-	-	1,
93A	003	00079	13071A003000790000XG	5.736,22	-	-	-	-	1,
93B	003	00079	13071A003000790001MH	70,58	-	-	-	-	1,
94A	003	00077	13071A003000770000XB	6.678,41	-	-	-	-	1,
95A	003	00076	13071A003000760000XA	5.088,99	-	-	-	-	1,
96A	003	00075	13071A003000750000XW	11.431,65	-	-	-	-	1,
97A	003	00074	13071A003000740000XH	28.438,27	-	-	-	-	1,
98A	003	09012	13071A003090120000XP	3.464,33	-	-	-	-	1,
99A	003	01105	13071A003011050000XU	2.193,49	-	-	-	-	1,
100A	003	00078	13071A003000780000XY	1.616,95	-	-	-	-	1,
101A	003	00094	13071A003000940000XR	36.314,37	-	-	-	-	1,
101B	003	00094	13071A003000940001MT	1.673,49	-	-	-	-	1,
102A	003	00063	13071A003000630000XD	8.085,96	-	-	-	-	1,
103A	003	00064	13071A003000640000XX	9.170,43	-	-	-	-	1,
104A	003	00062	13071A003000620000XR	12.262,62	-	-	-	-	1,
105A	003	00059	13071A003000590000XR	6.611,97	-	-	-	-	1,
106A	003	00056	13071A003000560000XM	3.309,59	-	-	-	-	1,
107A	003	01079	13071A003010790000XB	4.196,67	-	-	-	-	1,
108A	003	00057	13071A003000570000XO	3.849,56	-	-	-	-	1,
109A	003	00088	13071A003000880000XM	8.233,34	-	-	-	-	1,
110A	003	00089	13071A003000890000XO	9.325,30	-	-	-	-	1,
111A	003	00090	13071A003000900000XF	17.148,86	-	-	-	-	1,
112A	003	00092	13071A003000920000XO	10.751,99	-	-	-	-	1,
113A	003	00093	13071A003000930000XK	19.957,77	-	-	-	-	1,
114A	003	00265	13071A003002650000XH	9.372,38	-	-	-	-	1,
115A	003	00264	13071A003002640000XU	9.556,24	-	-	-	-	1,
116A	003	00263	13071A003002630000XZ	11.961,20	-	-	-	-	1,
117A	003	00262	13071A003002620000XS	10.375,80	-	-	-	-	1,
117B	003	00262	13071A003002620001MD	116,11	-	-	-	-	1,
118A	003	00261	13071A003002610000XE	8.637,47	-	-	-	-	1,
118B	003	00261	13071A003002610001MR	424,46	-	-	-	-	1,
119A	003	00362	13071A003003620000XH	2.083,14	-	-	-	-	1,
120A	003	00361	13071A003003610000XU	7.434,15	-	-	-	-	1,
121A	003	00360	13071A003003600000XZ	3.150,27	-	-	-	-	1,

Documento Firmado Electrónicamente  
**Código Seguro de Verificación (CSV):** 2BE76935C939C948B450D2  
 Verificable en sede electrónica: [www.jccm.es/viad](http://www.jccm.es/viad)





Castilla-La Mancha

El Consejero

SUELOS AFECTADOS POR LA EJECUCIÓN DEL PROYECTO

Nº Ord.	Pol.	Par.	Ref. Catastral	Superficie ocupada		Servidumbre			* Proyectos que le afectan
				perman. (m²)	temporal(m²)	Paso m²	Vuelo m²	Subterráneo m²	
122A	003	00359	13071A003003590000XH	2.254,51	-	-	-	-	1,
123A	003	00345	13071A003003450000XO	5.405,30	-	-	-	-	1,
124A	003	09013	13071A003090130000XL	6.157,16	-	-	-	-	1,
125A	003	00358	13071A003003580000XU	2.605,71	-	-	-	-	1,
126A	003	00357	13071A003003570000XZ	2.531,47	-	-	-	-	1,
127A	003	00356	13071A003003560000XS	5.399,19	-	-	-	-	1,
128A	003	00355	13071A003003550000XE	5.790,93	-	-	-	-	1,
129A	003	00352	13071A003003520000XX	1.942,99	-	-	-	-	1,
130A	003	00351	13071A003003510000XD	1.682,41	-	-	-	-	1,
131A	003	00344	13071A003003440000XM	18.872,68	-	-	-	-	1,
132A	003	00343	13071A003003430000XF	1.943,70	-	-	-	-	1,
133A	003	01011	13071A003010110000XU	7.289,15	-	-	-	-	1,
134A	003	00346	13071A003003460000XK	1.066,45	-	-	-	-	1,
135A	003	00347	13071A003003470000XR	1.578,96	-	-	-	-	1,
136A	003	00348	13071A003003480000XD	1.560,84	-	-	-	-	1,
137A	003	00371	13071A003003710000XQ	2.948,98	-	-	-	-	1,
138A	003	00363	13071A003003630000XW	3.637,05	-	-	-	-	1,
139A	003	00260	13071A003002600000XJ	6.484,10	-	-	-	-	1,
140A	003	00259	13071A003002590000XS	4.926,44	-	-	-	-	1,
141A	003	00368	13071A003003680000XQ	4.666,51	-	-	-	-	1,
142A	003	00370	13071A003003700000XG	2.556,72	-	-	-	-	1,
143A	003	00365	13071A003003650000XB	1.411,95	-	-	-	-	1,
144A	003	00364	13071A003003640000XA	996,40	-	-	-	-	1,
145A	003	00369	13071A003003690000XP	3.004,37	-	-	-	-	1,
146A	003	00366	13071A003003660000XY	1.830,94	-	-	-	-	1,
147A	003	00349	13071A003003490000XX	2.104,34	-	-	-	-	1,
148A	003	00258	13071A003002580000XE	19.076,99	-	-	-	-	1,
149A	003	00372	13071A003003720000XP	3.543,27	-	-	-	-	1,
150A	003	00373	13071A003003730000XL	2.552,07	-	-	-	-	1,
151A	003	00756	13071A003007560000XT	5.161,88	-	-	-	-	1,
152A	003	00755	13071A003007550000XL	2.436,77	-	-	-	-	1,
153A	003	00754	13071A003007540000XP	1.897,98	-	-	-	-	1,
154A	003	00753	13071A003007530000XQ	1.350,83	-	-	-	-	1,
155A	003	00752	13071A003007520000XG	1.683,75	-	-	-	-	1,
156A	003	00378	13071A003003780000XK	2.362,49	-	-	-	-	1,
157A	003	00253	13071A003002530000XR	2.845,52	-	-	-	-	1,
158A	003	00270	13071A003002700000XA	12.879,78	-	-	-	-	1,
159A	003	01027	13071A003010270000XO	2.379,16	-	-	-	-	1,
160A	003	00269	13071A003002690000XY	20.124,46	-	-	-	-	1,
161A	003	00238	13071A003002380000XG	10.429,09	-	-	-	-	1,
162A	003	00271	13071A003002710000XB	2.745,13	-	-	-	-	1,
163A	003	00272	13071A003002720000XY	1.524,83	-	-	-	-	1,
164A	003	09028	13071A003090280000XS	2.510,65	-	-	-	-	1,
165A	003	00237	13071A003002370000XY	6.028,36	-	-	-	-	1,
166A	003	00240	13071A003002400000XY	1.682,51	-	-	-	-	1,
167A	003	00241	13071A003002410000XG	1.544,48	-	-	-	-	1,
168A	003	00242	13071A003002420000XQ	2.612,64	-	-	-	-	1,
169A	003	00243	13071A003002430000XP	2.617,67	-	-	-	-	1,
170A	003	00235	13071A003002350000XA	7.034,62	-	-	-	-	1,
171A	003	00236	13071A003002360000XB	3.493,67	-	-	-	-	1,
172A	003	00234	13071A003002340000XW	3.268,42	-	-	-	-	1,
173A	003	01119	13071A003011190000XF	2.054,82	-	-	-	-	1,
174A	003	00233	13071A003002330000XH	2.785,41	-	-	-	-	1,
175A	003	00244	13071A003002440000XL	6.895,61	-	-	-	-	1,
176A	003	00245	13071A003002450000XT	2.181,12	-	-	-	-	1,
177A	003	00246	13071A003002460000XF	5.383,42	-	-	-	-	1,
178A	003	00247	13071A003002470000XM	13.972,36	-	-	-	-	1,
179A	003	00888	13071A003008880000XO	2.845,94	-	-	-	-	1,
180A	003	00232	13071A003002320000XU	2.669,02	-	-	-	-	1,
181A	003	00231	13071A003002310000XZ	2.472,16	-	-	-	-	1,
182A	003	00230	13071A003002300000XS	5.196,03	-	-	-	-	1,
183A	003	01153	13071A003011530000XT	10.699,92	-	-	-	-	1,
183B	003	01153	13071A003011530001MY	107,28	-	-	-	-	1,
184A	003	01152	13071A003011520000XL	13,63	-	-	-	-	1,
185A	003	01154	13071A003011540000XF	9.856,58	-	-	-	-	1,
185B	003	01154	13071A003011540001MG	166,47	-	-	-	-	1,
186A	003	00224	13071A003002240000XI	2.318,77	-	-	-	-	1,
187A	003	00223	13071A003002230000XX	2.548,73	-	-	-	-	1,

Documento Firmado Electrónicamente  
 Código Seguro de Verificación (CSV): 2BE76935C939C948B450D2  
 Verificable en sede electrónica: [www.jccm.es/viad](http://www.jccm.es/viad)





Castilla-La Mancha

El Consejero

SUELOS AFECTADOS POR LA EJECUCIÓN DEL PROYECTO

Nº Ord.	Pol.	Par.	Ref. Catastral	Superficie ocupada		Servidumbre			* Proyectos que le afectan
				perman. (m²)	temporal(m²)	Paso m²	Vuelo m²	Subterráneo m²	
188A	003	01136	13071A003011360000XZ	535,10	-	-	-	-	1,
189A	003	00222	13071A003002220000XD	1.560,00	-	-	-	-	1,
190A	003	00202	13071A003002020000XW	2.161,78	-	-	-	-	1,
191A	003	00180	13071A003001800000XQ	5.972,29	-	-	-	-	1,
192A	003	00227	13071A003002270000XS	2.436,51	-	-	-	-	1,
193A	003	00203	13071A003002030000XA	1.682,74	-	-	-	-	1,
194A	003	00746	13071A003007460000XA	3.988,10	-	-	-	-	1,
195A	003	00178	13071A003001780000XP	50.364,96	-	-	-	-	1,
196A	003	00741	13071A003007410000XS	4.633,20	-	-	-	-	1,
197A	003	00743	13071A003007430000XU	3.005,26	-	-	-	-	1,
198A	003	00252	13071A003002520000XK	3.522,07	-	-	-	-	1,
199A	003	00379	13071A003003790000XR	2.183,84	-	-	-	-	1,
200A	003	00072	13071A003000720000XZ	1.606,42	-	-	-	-	1,
201A	003	00071	13071A003000710000XS	1.993,07	-	-	-	-	1,
202A	003	00070	13071A003000700000XE	2.227,83	-	-	-	-	1,
203A	003	00061	13071A003000610000XK	3.770,55	-	-	-	-	1,
204A	003	09016	13071A003090160000XM	1.234,88	-	-	-	-	1,
205A	003	09025	13071A003090250000XI	686,72	-	-	-	-	1,
206A	003	00376	13071A003003760000XM	6.108,94	-	-	-	-	1,
207A	003	01115	13071A003011150000XQ	703,53	-	-	-	-	1,
208A	003	00255	13071A003002550000XX	2.529,28	-	-	-	-	1,
209A	003	00256	13071A003002560000XI	10.523,53	-	-	-	-	1,
210A	003	09043	13071A003090430000XQ	563,00	-	-	-	-	1,
211A	003	00073	13071A003000730000XU	1.597,34	-	-	-	-	1,
212A	003	01112	13071A003011120000XB	6.782,55	-	-	-	-	1,
213A	003	00134	13071A003001340000XZ	3.765,27	-	-	-	-	1,
214A	003	00135	13071A003001350000XU	1.982,53	-	-	-	-	1,
215A	003	00136	13071A003001360000XH	1.905,42	-	-	-	-	1,
216A	003	00120	13071A003001200000XF	7.551,63	-	-	-	-	1,
217A	003	00122	13071A003001220000XO	699,22	-	-	-	-	1,
218A	003	01096	13071A003010960000XR	1.053,02	-	-	-	-	1,
219A	003	00121	13071A003001210000XM	1.578,67	-	-	-	-	1,
220A	003	00119	13071A003001190000XO	2.161,43	-	-	-	-	1,
221A	003	01110	13071A003011100000XW	1.379,08	-	-	-	-	1,
222A	003	09053	13071A00309053	1.150,04	-	-	-	-	1,
223A	003	00044	13071A003000440000XA	1.701,75	-	-	-	-	1,
224A	003	00046	13071A003000460000XY	18.811,85	-	-	-	-	1,
225A	003	09010	13071A003090100000XG	10.777,99	-	-	-	-	1, 3,
226A	003	00096	13071A003000960000XX	229.000,74	-	-	-	-	1, 3,
226B	003	00096	13071A003000960001MM	1.249,80	-	-	-	-	1,
227A	003	00041	13071A003000410000XU	12.457,69	-	-	-	-	1,
228A	003	00042	13071A003000420000XH	3.567,30	-	-	-	-	1,
229A	003	00043	13071A003000430000XW	3.599,26	-	-	-	-	1,
230A	003	00117	13071A003001170000XF	1.049,60	-	-	-	-	1,
231A	003	00115	13071A003001150000XL	306,74	-	-	-	-	1,
232A	003	09039	13071A003090390000XG	935,56	-	-	-	-	1,
233A	003	01122	13071A003011220000XF	1.768,69	-	-	-	-	1,
234A	003	01123	13071A003011230000XM	2.508,13	-	-	-	-	1,
235A	003	09052	13071A00309052	4.719,69	15,51	-	-	2,59	1, 10
236A	003	01124	13071A003011240000XO	6.751,81	44,48	-	-	12,40	1, 10
237A	003	01007	13071A003010070000XZ	6.906,57	-	-	-	-	1,
238A	003	01098	13071A003010980000XX	6.245,28	-	-	-	-	1,
238B	003	01098	13071A003010980001MM	235,00	-	-	-	-	1,
239A	003	00039	13071A003000390000XH	5.483,27	-	-	-	-	1,
240A	003	01099	13071A003010990000XI	4.781,21	-	-	-	-	1,
241A	003	00038	13071A003000380000XU	8.031,32	-	-	-	-	1,
242A	003	00037	13071A003000370000XZ	7.718,94	-	-	-	-	1,
243A	003	00996	13071A003009960000XS	9.212,89	-	-	-	-	1,
244A	003	00036	13071A003000360000XS	7.052,53	-	-	-	-	1,
245A	003	00995	13071A003009950000XE	6.813,75	-	-	-	-	1,
246A	003	00942	13071A003009420000XY	5.559,08	-	-	-	-	1,
247A	003	00035	13071A003000350000XE	20.038,83	-	-	-	-	1,
248A	003	00945	13071A003009450000XP	9.058,59	-	-	-	-	1,
249A	003	09009	13071A003090090000XP	2.239,88	-	-	-	-	1,
250A	003	00030	13071A003000300000XR	6.493,76	61,05	-	-	-	1,
251A	003	01101	13071A003011010000XJ	12.927,86	-	-	-	-	1,
252A	003	00031	13071A003000310000XD	17.250,36	-	-	-	-	1,
253A	003	01048	13071A003010480000XY	3.177,62	-	-	-	-	1,

Documento Firmado Electrónicamente  
**Código Seguro de Verificación (CSV):** 2BE76935C939C948B450D2  
 Verificable en sede electrónica: [www.jccm.es/viad](http://www.jccm.es/viad)





Castilla-La Mancha

El Consejero

SUELOS AFECTADOS POR LA EJECUCIÓN DEL PROYECTO

Nº Ord.	Pol.	Par.	Ref. Catastral	Superficie ocupada		Servidumbre			* Proyectos que le afectan
				perman. (m²)	temporal(m²)	Paso m²	Vuelo m²	Subterráneo m²	
254A	003	00034	13071A003000340000XJ	3.141,96	-	-	-	-	1,
255A	003	00033	13071A003000330000XI	4.416,39	-	-	-	-	1,
256A	003	00326	13071A003003260000XU	7.431,85	-	-	-	180,92	1, 2, 5,
257A	003	00315	13071A003003150000XR	2.943,35	-	-	-	41,56	1, 2, 5,
258A	003	00316	13071A003003160000XD	6.409,90	-	-	-	139,46	1, 2, 5,
259A	003	00317	13071A003003170000XX	2.871,81	-	-	-	43,35	1, 2, 5,
260A	003	00318	13071A003003180000XI	2.270,22	-	-	-	42,76	1, 2, 5,
261A	003	00319	13071A003003190000XJ	2.499,90	-	-	-	49,67	1, 2, 5,
262A	003	00322	13071A003003220000XJ	5.412,51	-	-	-	104,05	1, 2, 5,
263A	003	00323	13071A003003230000XE	5.533,72	-	-	-	95,42	1, 2, 5,
264A	003	00324	13071A003003240000XS	3.395,36	-	-	-	54,13	1, 2, 5,
265A	003	00325	13071A003003250000XZ	4.717,31	-	-	-	40,34	1, 2, 5,
266A	003	00335	13071A003003350000XG	3.985,41	-	-	-	69,36	1, 2, 5,
267A	003	01013	13071A003010130000XW	8.341,67	-	-	-	208,05	1, 2, 5,
268A	003	01066	13071A003010660000XX	3.802,22	-	-	-	156,25	1, 2, 5, 6,
269A	003	01102	13071A003011020000XE	592,29	-	-	-	48,26	1, 2, 6,
270A	003	09050	13071A003090500000XF	400,48	-	-	-	52,81	2, 5,
271A	003	09031	13071A003090310000XS	250,24	-	-	-	-	2,
272A	003	00998	13071A003009980000XU	80,49	-	-	-	-	2,
273A	003	00999	13071A003009990000XH	56,07	-	-	-	-	2,
274A	003	00900	13071A003009000000XS	1.092,80	-	-	-	-	2,
275A	-	-	SIN RC CR5033	5.944,54	-	-	-	-	2,
276A	003	01034	13071A003010340000XX	101,80	-	-	-	-	3,
277A	003	09059	13071A003090590000XE	2.637,17	-	-	-	-	3,
278A	003	09007	13071A003090070000XG	3.858,17	-	-	-	-	3, 8,
279A	003	09003	13071A003090030000XW	137,97	-	-	-	-	3,
280A	003	09006	13071A003090060000XY	5.041,75	-	-	-	-	3, 4,
281A	003	09005	13071A003090050000XB	2.327,74	-	-	-	-	3, 4,
282A	001	09019	13071A001090190000XB	822,65	-	-	-	17,01	3, 6,
283A	003	09011	13071A003090110000XQ	4.267,30	504,38	984,62	3.815,77	20,50	3, 4, 8, 9
284A	-	-	SIN RC N420	25.804,50	79,10	-	-	2,41	3, 4, 9
285A	003	00004	13071A003000040000XS	285,26	-	-	-	-	3,
286A	003	01033	13071A003010330000XD	893,86	-	-	-	-	3, 4,
287A	003	09004	13071A003090040000XA	500,63	-	-	-	-	3, 4,
288A	003	01077	13071A003010770000XW	70,01	-	-	-	-	3,
289A	003	01009	13071A003010090000XH	1.460,32	-	-	-	-	3,
290A	003	01026	13071A003010260000XM	1.963,15	-	-	-	-	3,
290B	003	01026	13071A003010260000XM	480,29	-	-	-	-	3,
291A	003	01060	13071A003010600000XF	1.788,60	-	-	-	-	3,
291B	003	01060	13071A003010600000XF	205,94	-	-	-	-	3,
292A	003	01032	13071A003010320000XR	2.390,99	-	-	-	-	3,
292B	003	01032	13071A003010320000XR	177,74	-	-	-	-	3,
293B	001	09015	13071A001090150000XU	12.319,27	-	-	-	-	3, 4,
293A	001	09015	13071A001090150000XU	361,14	-	-	-	-	4,
294A	003	00899	13071A003008990000XS	28.046,30	-	-	-	-	4,
294B	003	00899	13071A003008990000XS	1.794,41	-	-	-	-	4,
295A	001	01052	13071A001010520000XI	4.199,51	-	-	-	9,81	4, 6,
295B	001	01052	13071A001010520000XI	1.990,64	-	-	-	-	4,
296A	003	00493	13071A003004930000XA	-	-	-	-	393,03	5,
297A	003	00494	13071A003004940000XB	-	-	-	-	155,98	5,
298A	003	00495	13071A003004950000XY	-	-	-	-	225,62	5,
299A	003	00496	13071A003004960000XG	-	-	-	-	195,99	5,
300A	003	00436	13071A003004360000XT	28,49	-	-	-	1.960,00	5, 8,
301A	003	00449	13071A003004490000XE	-	-	-	-	115,26	5,
302A	003	00461	13071A003004610000XA	-	-	-	-	114,06	5,
303A	003	00421	13071A003004210000XS	-	-	-	-	44,39	5,
304A	003	00462	13071A003004620000XB	-	-	-	-	329,93	5,
305A	003	00464	13071A003004640000XG	-	-	-	-	257,90	5,
306A	003	00468	13071A003004680000XT	-	-	-	-	455,22	5,
307A	-	-	SIN RC CR5033	-	-	-	-	38,74	5,
308A	002	09040	13071A002090400000XT	-	-	-	-	62,64	5,
309A	002	00638	13071A002006380000XH	-	-	-	-	1.177,51	5,
310A	002	01800	13071A002018000000XZ	-	-	-	-	410,89	5,
311A	002	00639	13071A002006390000XW	-	-	-	-	574,22	5,
312A	002	09005	13071A002090050000XT	-	-	-	-	1.206,52	5,
313A	002	01068	13071A002010680000XW	-	161,29	-	-	22,27	5,
314A	004	09005	13071A004090050000XS	-	-	-	-	76,29	5,
315A	004	02404	13071A004024040000XU	-	418,00	-	-	-	5,

Documento Firmado Electrónicamente  
**Código Seguro de Verificación (CSV):** 2BE76935C939C948B450D2  
 Verificable en sede electrónica: [www.jccm.es/viad](http://www.jccm.es/viad)





Castilla-La Mancha

El Consejero

SUELOS AFECTADOS POR LA EJECUCIÓN DEL PROYECTO									
Nº Ord.	Pol.	Par.	Ref. Catastral	Superficie ocupada		Servidumbre			* Proyectos que le afectan
				perman. (m²)	temporal(m²)	Paso m²	Vuelo m²	Subterráneo m²	
316A	004	09054	13071A004090540000XL	-	-	-	-	4.535,33	5,
317A	004	09053	13071A004090530000XP	-	-	-	-	20,71	5,
318A	004	09026	13071A004090260000XO	-	-	-	-	3.833,26	5,
319A	004	00794	13071A004007940000XQ	-	-	-	-	64,78	5,
320A	004	09052	13071A004090520000XQ	-	-	-	-	2.960,63	5,
321A	014	09074	13071A014090740000XB	-	-	-	-	74,78	5,
322A	014	09003	13071A014090030000XU	-	-	-	-	2.461,18	5,
323A	014	09009	13071A014090090000XG	-	-	-	-	343,59	5,
324A	014	09008	13071A014090080000XY	-	-	-	-	977,30	5,
325A	-	-	SIN RC CR5033	-	-	-	1.121,88	130,94	6, 8,
326A	003	09058	13071A003090580000XJ	225,00	150,00	19,88	240,22	138,02	6, 8,
327A	005	00558	13024A005005580000OX	-	-	-	383,91	-	7,
328A	005	00559	13024A005005590000OI	-	-	-	809,94	-	7,
329A	005	09016	13024A005090160000OU	-	-	-	331,29	-	7,
330A	005	00560	13024A005005600000OD	-	-	-	107,33	-	7,
331A	005	09017	13024A005090170000OH	-	-	24,28	237,88	-	7,
332A	005	00663	13024A005006630000OZ	-	-	-	6,38	-	7,
333A	005	00561	13024A005005610000OX	-	-	178,23	150,32	-	7,
334A	005	00662	13024A005006620000OS	430,42	1.146,00	372,00	4.058,17	-	7,
335A	005	00564	13024A005005640000OE	-	-	14,90	-	-	7,
336A	005	00563	13024A005005630000OJ	-	-	97,13	-	-	7,
337A	005	00562	13024A005005620000OI	-	-	106,46	-	-	7,
338A	005	00625	13024A005006250000OJ	-	-	7,85	-	-	7,
339A	005	00626	13024A005006260000OE	-	-	105,22	-	-	7,
340A	005	00628	13024A005006280000OZ	-	-	0,42	-	-	7,
341A	005	00661	13024A005006610000OE	-	-	231,60	1.742,84	-	7,
342A	005	00660	13024A005006600000OJ	-	-	246,90	2.357,46	-	7,
343A	005	00659	13024A005006590000OS	-	-	253,29	2.486,02	-	7,
344A	005	00658	13024A005006580000OE	194,32	480,00	443,59	2.370,99	-	7,
345A	005	00657	13024A005006570000OJ	-	-	248,61	2.759,64	-	7,
346A	005	00656	13024A005006560000OI	-	-	124,18	1.474,68	-	7,
347A	005	00655	13024A005006550000OX	-	-	131,62	1.381,61	-	7,
348A	005	00654	13024A005006540000OD	-	-	233,31	2.175,96	-	7,
349A	005	00653	13024A005006530000OR	191,82	579,00	438,61	1.707,06	-	7,
350A	005	00652	13024A005006520000OK	-	-	-	1.825,49	-	7,
351A	005	00651	13024A005006510000OO	-	-	-	1.021,55	-	7,
352A	005	00649	13024A005006490000OK	-	-	-	96,14	-	7,
353A	005	00650	13024A005006500000OM	-	-	-	1.192,15	-	7,
354A	005	00647	13024A005006470000OM	-	-	-	864,38	-	7,
355A	005	00646	13024A005006460000OF	-	-	-	163,38	-	7,
356A	066	00272	13015A066002720000IF	-	-	-	1.328,00	-	7,
357A	066	00273	13015A066002730000IM	-	-	-	2.224,37	-	7,
358A	066	00274	13015A066002740000IO	313,29	799,50	71,49	1.472,70	-	7,
359A	066	00275	13015A066002750000IK	-	-	936,80	1.863,68	-	7,
360A	066	00303	13015A066003030000IM	-	-	1.604,16	-	-	7,
361A	066	00291	13015A066002910000IH	-	-	0,28	-	-	7,
362A	066	00276	13015A066002760000IIR	-	-	-	3.834,17	-	7,
363A	066	00277	13015A066002770000ID	-	-	-	1.534,33	-	7,
364A	066	00278	13015A066002780000IX	-	-	-	1.632,48	-	7,
365A	066	00279	13015A066002790000II	-	-	-	2.933,44	-	7,
366A	066	00280	13015A066002800000ID	-	-	-	3.247,06	-	7,
367A	066	00281	13015A066002810000IX	-	-	-	2.850,39	-	7,
368A	066	00310	13015A066003100000ID	-	-	-	2.669,29	-	7,
369A	066	00282	13015A066002820000II	-	-	-	2.458,94	-	7,
370A	066	00283	13015A066002830000IU	-	-	-	2.371,05	-	7,
371A	066	00284	13015A066002840000IE	41,87	-	-	1.557,14	-	7,
372A	066	00285	13015A066002850000IS	219,27	759,00	173,33	1.501,90	-	7,
373A	066	09010	13015A066090100000IM	-	-	-	125,78	-	7,
374A	066	00255	13015A066002550000IU	-	-	-	32,26	-	7,
375A	011	01175	13071A011011750000XJ	-	-	-	851,40	-	7,
376A	011	09001	13071A011090010000XD	-	-	-	262,54	-	7,
377A	011	09004	13071A011090040000XJ	-	-	-	2.269,40	-	7,
378A	011	01179	13071A011011790000XU	-	-	-	2.316,86	-	7,
379A	011	09003	13071A011090030000XI	-	-	121,01	1.342,56	-	7,
380A	011	01178	13071A011011780000XZ	273,57	744,00	1.090,78	9.740,47	-	7,
381A	011	02394	13071A011023940000XO	-	-	244,54	-	-	7,
382A	011	01392	13071A011013920000XO	-	-	-	7,44	-	7,
383A	011	01393	13071A011013930000XK	-	-	215,05	1.849,57	-	7,

Documento Firmado Electrónicamente  
**Código Seguro de Verificación (CSV):** 2BE76935C939C948B450D2  
 Verificable en sede electrónica: [www.jccm.es/viad](http://www.jccm.es/viad)





Castilla-La Mancha

El Consejero

SUELOS AFECTADOS POR LA EJECUCIÓN DEL PROYECTO									
Nº Ord.	Pol.	Par.	Ref. Catastral	Superficie ocupada		Servidumbre			* Proyectos que le afectan
				perman. (m²)	temporal(m²)	Paso m²	Vuelo m²	Subterráneo m²	
384A	011	01394	13071A011013940000XR	-	-	1.284,75	1.284,75	-	7,
385A	011	01395	13071A011013950000XD	-	-	104,89	1.352,71	-	7,
386A	011	01397	13071A011013970000XI	-	-	83,61	1.121,48	-	7,
387A	011	01401	13071A011014010000XS	-	-	135,99	1.852,03	-	7,
388A	011	01400	13071A011014000000XE	-	-	174,74	2.385,05	-	7,
389A	011	01402	13071A011014020000XZ	-	-	120,51	1.680,41	-	7,
390A	011	01410	13071A011014100000XB	-	-	93,40	1.330,79	-	7,
391A	011	01189	13071A011011890000XQ	273,57	744,00	730,17	6.737,62	-	7,
392A	011	01413	13071A011014130000XQ	-	-	52,13	533,31	-	7,
393A	011	01414	13071A011014140000XP	-	-	-	6,42	-	7,
394A	011	01415	13071A011014150000XL	-	-	58,96	606,35	-	7,
395A	011	01419	13071A011014190000XO	-	-	106,34	1.110,25	-	7,
396A	011	01421	13071A011014210000XM	-	-	-	49,69	-	7,
397A	011	01605	13071A011016050000XP	-	-	84,07	890,89	-	7,
398A	011	01425	13071A011014250000XD	-	-	183,06	2.198,05	-	7,
399A	011	01427	13071A011014270000XI	-	-	60,18	764,34	-	7,
400A	011	01429	13071A011014290000XE	-	-	39,75	509,62	-	7,
401A	011	01430	13071A011014300000XI	-	-	56,43	728,18	-	7,
402A	011	01431	13071A011014310000XJ	-	-	42,96	555,30	-	7,
403A	011	01432	13071A011014320000XE	-	-	53,97	702,82	-	7,
404A	011	01433	13071A011014330000XS	-	-	53,24	687,74	-	7,
405A	011	01434	13071A011014340000XZ	-	-	1.234,09	1.234,09	-	7,
406A	011	01435	13071A011014350000XU	-	-	1.197,73	1.197,73	-	7,
407A	011	01436	13071A011014360000XH	-	-	89,18	1.090,31	-	7,
408A	011	01437	13071A011014370000XW	-	-	89,87	1.056,09	-	7,
409A	011	01438	13071A011014380000XA	-	-	103,47	1.149,68	-	7,
410A	011	01440	13071A011014400000XW	-	-	121,67	1.239,20	-	7,
411A	011	01444	13071A011014440000XG	-	-	62,00	576,11	-	7,
412A	011	01445	13071A011014450000XQ	-	-	50,14	474,38	-	7,
413A	011	01219	13071A011012190000XQ	267,32	738,00	1.870,73	19.004,97	-	7,
414A	011	01234	13071A011012340000XD	243,05	714,00	1.878,54	18.917,25	-	7,
415A	012	01257	13071A012012570000XB	1.145,39	3.081,00	2.186,95	71.775,36	-	7,
416A	012	09009	13071A012090090000XI	-	-	-	1.156,21	-	7,
417A	012	01666	13071A012016660000XZ	254,72	699,00	204,31	11.986,68	-	7,
418A	012	01659	13071A012016590000XI	1.077,66	1.483,50	1.824,36	24.136,07	-	7,
419A	012	01658	13071A012016580000XX	567,09	1.462,50	2.810,90	41.308,03	-	7,
420A	012	09006	13071A012090060000XR	-	-	93,04	1.089,53	-	7,
421A	012	01652	13071A012016520000XF	477,41	1.317,00	4.395,13	18.757,07	-	7,
422A	012	01655	13071A012016550000XK	225,30	669,00	686,57	10.065,57	-	7,
423A	004	02665	13071A004026650000XA	477,41	1.317,00	10.988,93	29.077,62	-	7,
424A	004	01140	13071A004011400000XX	681,56	1.702,50	618,06	31.219,81	-	7,
425A	004	02664	13071A004026640000XW	251,86	724,50	2.870,70	6.019,70	-	7,
426A	004	09069	13071A004090690000XS	-	-	-	647,14	-	7,
427A	004	09068	13071A004090680000XE	-	-	-	394,65	-	7,
428A	004	02427	13071A004024270000XX	965,87	2.652,00	1.984,76	35.288,49	-	7,
429A	004	02426	13071A004024260000XD	-	-	1.533,12	21.292,58	-	7,
430A	004	09067	13071A004090670000XJ	-	-	-	661,95	-	7,
431A	004	02425	13071A004024250000XR	488,71	1.318,50	387,59	11.974,38	-	7,
432A	004	00038	13071A004000380000XX	477,16	1.333,50	4.100,01	28.226,27	-	7,
433A	004	09016	13071A004090160000XG	-	-	49,56	512,29	-	7,
434A	004	00134	13071A004001340000XD	510,37	1.452,00	1.948,23	40.759,86	-	7,
435A	004	09018	13071A004090180000XP	-	-	-	249,23	-	7,
436A	004	02467	13071A004024670000XZ	-	-	279,64	755,36	-	7,
437A	004	02432	13071A004024320000XJ	-	-	96,10	2.010,42	-	7,
438A	004	09020	13071A004090200000XQ	-	-	-	172,24	-	7,
439A	004	00217	13071A004002170000XP	239,94	208,94	146,94	3.463,46	-	7,
440A	004	00197	13071A004001970000XR	-	454,06	351,90	1.119,51	-	7,
441A	004	00205	13071A004002050000XZ	-	-	-	25,71	-	7,
442A	004	00221	13071A004002210000XL	-	-	-	3.777,62	-	7,
443A	004	00212	13071A004002120000XA	-	-	-	3.199,10	-	7,
444A	-	-	SIN RC CAMINO	-	-	-	4.447,72	-	7,
445A	004	02669	13071A004026690000XQ	-	-	-	4.918,88	-	7,
446A	004	00265	13071A004002650000XI	-	-	-	11,28	-	7,
447A	004	00225	13071A004002250000XO	240,56	663,00	864,78	9.546,40	-	7,
448A	004	02667	13071A004026670000XY	-	-	2.025,93	8.648,58	-	7,
449A	004	02668	13071A004026680000XG	465,86	1.332,00	1.010,44	19.499,35	-	7,
450A	004	00202	13071A004002020000XJ	271,59	709,50	184,66	4.355,80	-	7,
451A	004	00187	13071A004001870000XP	-	-	-	3.366,07	-	7,

Documento Firmado Electrónicamente  
 Código Seguro de Verificación (CSV): 2BE76935C939C948B450D2  
 Verificable en sede electrónica: [www.jccm.es/viad](http://www.jccm.es/viad)





Castilla-La Mancha

El Consejero

SUELOS AFECTADOS POR LA EJECUCIÓN DEL PROYECTO									
Nº Ord.	Pol.	Par.	Ref. Catastral	Superficie ocupada		Servidumbre			* Proyectos que le afectan
				perman. (m²)	temporal(m²)	Paso m²	Vuelo m²	Subterráneo m²	
452A	004	09021	13071A004090210000XP	-	-	-	232,43	-	7,
453A	004	02398	13071A004023980000XI	-	-	-	101,27	-	7,
454A	004	09022	13071A004090220000XL	-	-	-	577,94	-	7,
455A	004	09006	13071A004090060000XZ	-	-	-	1.456,77	-	7,
456A	004	09004	13071A004090040000XE	-	-	-	791,42	-	7,
457A	012	01665	13071A012016650000XS	-	-	-	42,29	-	7,
458A	012	01654	13071A012016540000XO	-	-	781,06	2,52	-	7,
459A	003	01100	13071A003011000000XI	50,47	-	-	-	-	8,
460A	003	00025	13071A003000250000XO	19,19	-	-	-	-	8,
461A	003	01097	13071A003010970000XD	225,00	150,00	229,51	844,43	-	8,
462A	003	01151	13071A003011510000XP	-	-	-	1.124,50	-	8,
463A	-	-	2520001VH082250000LF	225,00	150,00	121,92	2.969,21	-	8,
464A	-	-	CL RESTO SECTOR IV	-	-	-	247,36	-	8,
465A	-	-	2721010VH082250001JG	225,00	150,00	206,44	1.915,10	-	8,
466A	-	-	CL RESTO SECTOR IV	-	-	-	85,05	-	8,
467A	-	-	2821008VH082250000JF	450,00	150,00	27,07	143,90	-	8,
468A	003	01108	13071A003011080000XA	450,00	300,00	140,43	126,88	-	8,
469A	003	00489	13071A003004890000XW	7,22	-	-	-	-	8,
470A	003	09042	13071A003090420000XG	522,16	330,27	-	-	8,64	9, 10,
471A	003	09044	13071A003090440000XP	398,95	518,52	-	-	44,97	9, 10,

Proyectos a los que afectan

1. PSI Hydnum Steel
2. Conexión Exterior Carretera CR-5033
3. Conexión Exterior Carretera N-420
4. Conexión Exterior Ferrocarril
5. Conexión Canalización de Abastecimiento de Aguas
6. Conexión Exterior Agua Bruta
7. Conexión Exterior Línea Eléctrica 400kV
8. Retranqueos Infraestructura Eléctrica de Distribución
9. Conexiones Exteriores de Desvío de los Cauces Interiores
10. Conexiones Exteriores de Puntos de Vertidos

Documento Firmado Electrónicamente  
**Código Seguro de Verificación (CSV):** 2BE76935C939C948B450D2  
 Verificable en sede electrónica: [www.jccm.es/viad](http://www.jccm.es/viad)





Castilla-La Mancha

El Consejero

ANEXO V: Identificación de las superficies afectadas y personas propietarias del listado de bienes y derechos afectados del Anexo IV de la presente Resolución.

SUELOS AFECTADOS POR LA EJECUCIÓN DEL PROYECTO							
Nº Ord.	Superficie			Personas Propietarias			
	Catastral Completa (m²)	Registral Completa (m²)	Medición Real (m²)	Catastrales	DNI / CIF	Registrales	DNI / CIF
1A	3.796,87	4.167,00	3.796,87	Angel Nieva Viñas	***3411**	Ángel Nieva Viñas Agencia Estatal de Administración Tributaria (Delegación de Ciudad Real)	***3411** Q2826000H
1B	379,63	4.167,00	379,63	Alberto Nieva Viñas	***2662**	Ángel Nieva Viñas Agencia Estatal de Administración Tributaria (Delegación de Ciudad Real)	***3411** Q2826000H
2A	3.484,05	3.536,00	3.484,05	Hydnum Steel S.L.	B44897387	Hydnum Steel S.L.	B44897387
2B	162,47	3.536,00	162,47	Hydnum Steel S.L.	B44897387	Hydnum Steel S.L.	B44897387
3A	57.417,69	52.205,00	57.417,69	Hydnum Steel S.L.	B44897387	Hydnum Steel S.L. Hydnum Steel S.L.	B44897387 B44897387
4A	4.800,34	5.745,00	4.800,34	Hydnum Steel S.L.	B44897387	Hydnum Steel S.L.	B44897387
5A	4.218,64	4.000,00	4.218,64	Hydnum Steel S.L.	B44897387	Hydnum Steel S.L.	B44897387
6A	8.925,75	12.311,00	8.925,75	Hydnum Steel S.L.	B44897387	Hydnum Steel S.L.	B44897387
7A	6.805,57	2.800,00	6.805,57	Hydnum Steel S.L.	B44897387	Hydnum Steel S.L.	B44897387
8A	11.625,02	6.245,00	11.625,02	Hydnum Steel S.L.	B44897387	Hydnum Steel S.L.	B44897387
9A	7.348,66	-	7.348,66	Rafael Gijón Mozos	-	-	-
10A	3.737,19	3.737,00	3.737,19	Hydnum Steel S.L.	B44897387	Hydnum Steel S.L.	B44897387
11A	70.206,24	-	70.206,24	Carbones del Centro S.L.	B28603538	-	-
12A	20.745,98	-	20.745,98	Ayuntamiento de Puertollano	P1307100F	-	-
13A	3.347,03	-	3.347,03	Hydnum Steel S.L.	B44897387	Hydnum Steel S.L.	B44897387
14A	21.387,22	-	21.387,22	Estado de Vías Terrestres y Fluviales	-	-	-
15A	4.389,48	4.293,00	4.389,48	Hydnum Steel S.L.	B44897387	Hydnum Steel S.L.	B44897387
16A	585,95	-	585,95	Estado de Vías Terrestres y Fluviales	-	-	-
17A	1.668,87	6.440,00	1.668,87	Hydnum Steel S.L.	B44897387	Hydnum Steel S.L.	B44897387
18A	6.402,68	6.100,00	6.402,68	Hydnum Steel S.L.	B44897387	Hydnum Steel S.L.	B44897387
19A	21.936,31	-	21.936,31	Empresa Carbonífera del Sur Encasur	A28103273	-	-
20A	499,27	-	499,27	Estado de Vías Terrestres y Fluviales	-	-	-
21A	137.663,63	117.842,00	137.663,63	Empresa Carbonífera del Sur Encasur	A28103273	Agromosan Inversiones del Ojailén S.L Agromosan Inversiones del Ojailén S.L Empresa Carbonífera del Sur Encasur S.A.U.	B13608617 B13608617 A28103273
21B	91,00	12.634,00	91,00	Juan Muñoz Poyatos	***6886**	Agromosan Inversiones del Ojailén S.L Agromosan Inversiones del Ojailén S.L	B13608617 B13608617
22A	207,50	-	207,50	Antonio Barba Domenech Francisca Barba Domenech	***9203** ***0806**	-	-
23A	147,90	-	147,90	María Cristina Vozmediano Martín Antonio Rivilla Cabrera	***2696** ***2469**	-	-

Documento Firmado Electrónicamente  
Código Seguro de Verificación (CSV): 2BE76935C939C948B450D2  
Verificable en sede electrónica: [www.jccm.es/viad](http://www.jccm.es/viad)





Castilla-La Mancha

El Consejero

Nº Ord.	Superficie			SUELOS AFECTADOS POR LA EJECUCIÓN DEL PROYECTO			
	Catastral Completa (m <sup>2</sup> )	Registral Completa (m <sup>2</sup> )	Medición Real (m <sup>2</sup> )	Catastrales	DNI / CIF	Registrales	DNI / CIF
24A	163,87	-	163,87	Raimundo Cabrera Poyatos Eleuteria Martínez Castro	***8175** ***8445**	-	-
25A	105,85	-	105,85	Adolfo Reina Duque (Entidad de Baja)	-	-	-
26A	132,47	-	132,47	Rafael Cebrian Duque Ramona Ramirez Abellan	***7539** ***8575**	-	-
27A	150,01	-	150,01	Manuel Cebrian Duque	***7184**	-	-
28A	141,99	-	141,99	Isabel Sánchez Vicario Francisco Herrera Sánchez Manuela Herrera Sánchez José LuísHerreraSánchez Antonio Herrera Sánchez	***7035** ***7610** ***8297** ***8439** ***3538**	-	-
29A	124,14	-	124,14	Fernando Poyatos Muñoz	***7413**	-	-
30A	37,84	-	37,84	Incompleto	-	-	-
31A	107,35	-	107,35	Luisa Duque Perez Herederos de Carmen Duque Perez Lucia Duque Perez	***8727** ***8390** ***4548**	-	-
32A	167,96	-	167,96	Manuela Martínez Castro Angel Martínez Castro Dominga Martínez Castro Eleuteria Martínez Castro Ambrosia Martínez Castro Antonio Martínez Castro Eugenio Martínez Castro	***6883** ***7318** ***7745** ***8445** ***8930** ***9199** ***6139**	-	-
33A	173,47	22,75	173,47	Leonardo Domenech González	***6816**	Fausta García Ruiz Santa García Ruiz Juliana Fernández García Leonardo Domenech González	***8409** ***4968** ***8716** ***6816**
34A	218,53	-	218,53	Leonardo Domenech González	***6816**	-	-
35A	107.195,11	-	107.195,11	Carbones del Centro S.L.	B28603538	-	-
36A	1.630,57	-	1.630,57	Estado de Vías Terrestres y Fluviales	-	-	-
37A	2.870,82	6.440,00	2.870,82	Hydnum Steel S.L.	B44897387	Hydnum Steel S.L.	B44897387
38A	27.972,57	30.588,00	27.972,57	Hydnum Puertollano S.L.	B19454990	Hydnum Puertollano S.L.	B19454990
39A	11.173,71	8.576,00	11.173,71	Hydnum Steel S.L.	B44897387	Hydnum Steel S.L.	B44897387
40A	6.642,61	6.440,00	6.642,61	Hydnum Steel S.L.	B44897387	Hydnum Steel S.L.	B44897387
41A	4.864,64	5.928,00	4.864,64	Hydnum Steel S.L.	B44897387	Hydnum Steel S.L.	B44897387
42A	10.798,68	-	10.798,68	Maria Cruz Julia Aguilar Arias	***1065**	-	-
43A	2.144,85	-	2.144,85	En investigación 1	-	-	-
44A	3.243,97	-	3.243,97	Julian Rosa Mora	-	-	-
45A	13.861,35	3.220,00	13.861,35	Hydnum Puertollano S.L.	B19454990	Hydnum Puertollano S.L. Hydnum Steel S.L.	B19454990 B44897387
46A	2.482,93	-	2.482,93	Estado de Vías Terrestres y Fluviales	-	-	-
47A	1.997,98	-	1.997,98	Francisco Rubio Molina	-	-	-
48A	2.241,35	2.380,00	2.241,35	Hydnum Steel S.L.	B44897387	Hydnum Steel S.L.	B44897387
48B	112,68	2.380,00	112,68	Hydnum Steel S.L.	B44897387	Hydnum Steel S.L.	B44897387
49A	3.646,93	8.050,00	3.646,93	Enrique Morales Zarza CarmenMorales Zarza Alfonso Moralea Zarza	***4148** ***8888** ***8861**	AlfonsoMorales Zarza Carmen Morales Zarza Enrique Morales Zarza Libertad Recio Amaro Juan Fernando Morales Recio Mariano Morales Recio Miguel Ángel Morales Recio	***8861** ***8888** ***4148** ***1056** ***1844** ***9189** ***0742**
50A	15.262,76	15.000,00	15.262,76	Hydnum Puertollano S.L.	B19454990	Hydnum Puertollano S.L. Hydnum Puertollano S.L.	B19454990 B19454990
51A	12.378,95	16.827,00	12.378,95	Hydnum Puertollano S.L.	B19454990	Hydnum Puertollano S.L.	B19454990
52A	4.301,72	-	4.301,72	Rogelio Ramón Vicario	***0217**	-	-
53A	4.242,03	-	4.242,03	Hydnum Steel S.L.	B44897387	Hydnum Steel S.L.	B44897387
54A	3.333,32	3.259,00	3.333,32	Hydnum Steel S.L.	B44897387	Hydnum Steel S.L.	B44897387
55A	3.025,61	16.827,00	3.025,61	Hydnum Puertollano S.L.	B19454990	Hydnum Puertollano S.L.	B19454990
56A	778,37	-	778,37	Francisco Fernández Alonso	***4470**	-	-
57A	37,87	-	37,87	Francisco Fernández Alonso	***4470**	-	-
58A	15.056,70	5.057,00	15.056,70	Ana Isabel Delgado Gil	***1366**	Ana Isabel Delgado Gil	***1366**
59A	9.169,90	9.660,00	9.169,90	Hydnum Puertollano S.L.	B19454990	Hydnum Steel S.L.	B44897387

Documento Firmado Electrónicamente  
**Código Seguro de Verificación (CSV):** 2BE76935C939C948B450D2  
 Verificable en sede electrónica: [www.jccm.es/viad](http://www.jccm.es/viad)





Castilla-La Mancha

El Consejero

SUELOS AFECTADOS POR LA EJECUCIÓN DEL PROYECTO

Nº Ord.	Superficie			Personas Propietarias			
	Catastral Completa (m²)	Registral Completa (m²)	Medición Real (m²)	Catastrales	DNI / CIF	Registrales	DNI / CIF
60A	7.120,40	8.049,00	7.120,40	Hydnum Puertollano S.L.	B19454990	Hydnum Puertollano S.L.	B19454990
61A	6.076,62	3.220,00	6.076,62	Hydnum Puertollano S.L.	B19454990	Hydnum Puertollano S.L.	B19454990
62A	5.595,19	12.880,00	5.595,19	Hydnum Puertollano S.L.	B19454990	Hydnum Puertollano S.L.	B19454990
63A	8.482,91	12.879,00	8.482,91	Hydnum Steel S.L.	B44897387	Hydnum Steel S.L.	B44897387
64A	5.037,43	6.440,00	5.037,43	Hydnum Puertollano S.L.	B19454990	Hydnum Puertollano S.L.	B19454990
65A	3.958,25	3.958,00	3.958,25	Hydnum Steel S.L.	B44897387	Hydnum Steel S.L.	B44897387
66A	12.384,88	6.430,00	12.384,88	Hydnum Steel S.L.	B44897387	Hydnum Steel S.L.	B44897387
67A	19.668,63	25.760,00	19.668,63	Hydnum Puertollano S.L.	B19454990	Hydnum Puertollano S.L.	B19454990
68A	11.466,68	408.713,00	11.466,68	CIMJA S.A.	A28171742	Painver Peninsular S.L.	B83907477
69A	23.069,13	25.758,00	23.069,13	Hydnum Puertollano S.L.	B19454990	Hydnum Puertollano S.L. Hydnum Puertollano S.L.	B19454990 B19454990
70A	13.238,47	19.319,00	13.238,47	Hydnum Puertollano S.L.	B19454990	Hydnum Puertollano S.L.	B19454990
71A	19.732,13	16.020,00	19.732,13	Hydnum Puertollano S.L.	B19454990	Hydnum Steel S.L. Hydnum Steel S.L.	B44897387 B44897387
72A	45.572,29	-	45.572,29	Angel Naranjo Carrero Concepción Gijón Sánchez	***9758** ***0134**	-	-
73A	2.406,15	16.827,00	2.406,15	Hydnum Puertollano S.L.	B19454990	Hydnum Puertollano S.L.	B19454990
74A	11.577,22	-	11.577,22	Estado de Vías Terrestres y Fluviales	-	-	-
75A	1.538,04	10.803,00	1.538,04	Hydnum Puertollano S.L.	B19454990	Hydnum Puertollano S.L. Hydnum Puertollano S.L.	B19454990 B19454990
76A	2.858,79	408.713,00	2.858,79	CIMJA S.A.	A28171742	Painver Peninsular S.L.	B83907477
77A	6.844,85	-	6.844,85	Estado de Vías Terrestres y Fluviales	-	-	-
78A	7.015,44	408.713,00	7.015,44	CIMJA S.A.	A28171742	Painver Peninsular S.L.	B83907477
79A	1.111,34	-	1.111,34	Estado de Vías Terrestres y Fluviales	-	-	-
80A	59.771,32	59.866,00	59.771,32	Hydnum Steel S.L.	B44897387	Hydnum Steel S.L.	B44897387
80B	94,60	59.866,00	94,60	Hydnum Steel S.L.	B44897387	Hydnum Steel S.L.	B44897387
81A	74.001,29	74.001,00	74.001,29	Hydnum Steel S.L.	B44897387	Hydnum Steel S.L.	B44897387
82A	323.964,50	408.713,00	323.964,50	CIMJA S.A.	A28171742	Painver Peninsular S.L.	B83907477
83A	2.702,33	4.900,00	2.702,33	Felisa Rodríguez Cabañero	***7540**	José Antonio Rubia Rodríguez	***0362**
84A	1.343,29	-	1.343,29	Herederos de Ignacio Mora Rodríguez	***6210**	-	-
85A	2.225,72	2.226,00	2.225,72	Hydnum Puertollano S.L.	B19454990	Hydnum Puertollano S.L.	B19454990
86A	12.538,53	6.925,00	12.538,53	Hydnum Steel S.L.	B44897387	Hydnum Steel S.L. Hydnum Steel S.L.	B44897387 B44897387
87A	3.999,60	4.500,00	3.999,60	Hydnum Puertollano S.L.	B19454990	Hydnum Puertollano S.L.	B19454990
88A	6.949,43	-	6.949,43	Estado de Vías Terrestres y Fluviales	-	-	-
89A	15.179,30	28.930,00	15.179,30	Hydnum Puertollano S.L.	B19454990	Hydnum Puertollano S.L. Hydnum Steel S.L.	B19454990 B44897387
90A	9.214,44	6.440,00	9.214,44	Hydnum Puertollano S.L.	B19454990	Hydnum Puertollano S.L.	B19454990
91A	17.861,78	30.880,00	17.861,78	Ana María Mora Reina María de Gracia Mora Reina	***1880** ***1180**	Ana María Mora Reina María de Gracia Mora Reina	***1880** ***1180**
92A	4.371,91	6.439,00	4.371,91	Ana Isabel Delgado Gil	***1366**	Ana Isabel Delgado Gil	***1366**
93A	5.736,22	6.300,00	5.736,22	Juan Antonio Lozano Carmona Juan Antonio Lozano Carmona Juan Antonio Lozano Carmona María Isabel Lozano Ruiz	***4700** ***4700** ***4700** ***1549**	Juan Antonio Lozano Carmona Juan Antonio Lozano Carmona María Isabel Lozano Ruiz Juan Antonio Lozano Ruiz	***4700** ***4700** ***1549** ***2274**
93B	70,58	6.300,00	70,58	Juan Antonio Lozano Carmona	***4700**	Juan Antonio Lozano Carmona Juan Antonio Lozano Carmona María Isabel Lozano Ruiz Juan Antonio Lozano Ruiz	***4700** ***4700** ***1549** ***2274**

Documento Firmado Electrónicamente  
**Código Seguro de Verificación (CSV):** 2BE76935C939C948B450D2  
 Verificable en sede electrónica: [www.jccm.es/viad](http://www.jccm.es/viad)





Castilla-La Mancha

El Consejero

Nº Ord.	Superficie			SUELOS AFECTADOS POR LA EJECUCIÓN DEL PROYECTO			
	Catastral Completa (m²)	Registral Completa (m²)	Medición Real (m²)	Personas Propietarias			
				Catastrales	DNI / CIF	Registrales	DNI / CIF
94A	6.678,41	12.830,00	6.678,41	Hydnum Steel S.L.	B44897387	Hydnum Steel S.L.	B44897387
95A	5.088,99	11.000,00	5.088,99	Hydnum Puertollano S.L.	B19454990	Hydnum Puertollano S.L.	B19454990
96A	11.431,65	11.606,00	11.431,65	Hydnum Puertollano S.L.	B19454990	Hydnum Puertollano S.L.	B19454990
97A	28.438,27	27.000,00	28.438,27	Hydnum Steel S.L.	B44897387	Hydnum Steel S.L. Hydnum Steel S.L. Hydnum Steel S.L.	B44897387 B44897387 B44897387
98A	3.464,33	-	3.464,33	Estado de Vías Terrestres y Fluviales	-	-	-
99A	2.193,49	408.713,00	2.193,49	CIMJA S.A.	A28171742	Painver Peninsular S.L.	B83907477
100A	1.616,95	11.000,00	1.616,95	Hydnum Puertollano S.L.	B19454990	Hydnum Puertollano S.L.	B19454990
101A	36.314,37	-	36.314,37	María Elena Olmo Fernández Natalia Olmo Fernández Nuria María Olmo Fernández Rosa María Olmo Fernández	***2282** ***2456** ***1678** ***1127**	-	-
101B	1.673,49	-	1.673,49	María Elena Olmo Fernández Natalia Olmo Fernández Nuria María Olmo Fernández Rosa María Olmo Fernández	***2282** ***2456** ***1678** ***1127**	-	-
102A	8.085,96	8.089,00	8.085,96	Hydnum Steel S.L.	B44897387	Hydnum Steel S.L.	B44897387
103A	9.170,43	6.439,00	9.170,43	Hydnum Puertollano S.L.	B19454990	Hydnum Puertollano S.L.	B19454990
104A	12.262,62	12.203,00	12.262,62	Hydnum Steel S.L.	B44897387	Hydnum Steel S.L.	B44897387
105A	6.611,97	3.658,00	6.611,97	Hydnum Steel S.L.	B44897387	Hydnum Steel S.L.	B44897387
106A	3.309,59	-	3.309,59	María Elena Olmo Fernández Natalia Olmo Fernández Nuria María Olmo Fernández Rosa María Olmo Fernández	***2282** ***2456** ***1678** ***1127**	-	-
107A	4.196,67	4.403,00	4.196,67	Herederos de Angela Luchena Sanz	***4526**	Ángeles Luchena Sanz	-
108A	3.849,56	3.731,00	3.849,56	Teresa García Bernabé María Teresa Canal Bejarano María Francisca Bravo Palomo María Francisca Bravo Palomo Saturnino Bravo Palomo Francisca Trinidad Bravo Canal Raquel Bravo García Sandra Bravo García Silvia Bravo Canal María Teresa Bravo Canal	***5933** ***6553** ***7434** ***7434** ***8257** ***8257** ***0935** ***1008** ***1008** ***1008** ***1052** ***0973**	María Francisca Bravo Palomo María Teresa Canal Bejarano Saturnino Bravo Palomo María Teresa Bravo Canal Francisca Bravo Canal Silvia Bravo Canal Teresa García Bernabé María Francisca Bravo García Sandra Bravo García Raquel Bravo García Tesorería General de la Seguridad Social	***7434** ***6553** ***8257** ***0973** ***0935** ***1052** ***5933** ***0729** ***1008** ***1008** Q2827003A
109A	8.233,34	8.233,00	8.233,34	Hydnum Puertollano S.L.	B19454990	Hydnum Puertollano S.L.	B19454990
110A	9.325,30	12.879,00	9.325,30	Hydnum Puertollano S.L.	B19454990	Hydnum Puertollano S.L.	B19454990
111A	17.148,86	16.754,00	17.148,86	Hydnum Puertollano S.L.	B19454990	Hydnum Puertollano S.L. Hydnum Puertollano S.L. Hydnum Puertollano S.L.	B19454990 B19454990 B19454990
112A	10.751,99	4.317,00	10.751,99	Hydnum Puertollano S.L.	B19454990	Hydnum Puertollano S.L.	B19454990
113A	19.957,77	19.958,00	19.957,77	Hydnum Puertollano S.L.	B19454990	Hydnum Puertollano S.L.	B19454990
114A	9.372,38	9.372,00	9.372,38	Hydnum Puertollano S.L.	B19454990	Hydnum Puertollano S.L.	B19454990
115A	9.556,24	4.838,00	9.556,24	Hydnum Steel S.L.	B44897387	Hydnum Steel S.L.	B44897387
116A	11.961,20	17.700,50	11.961,20	Hydnum Puertollano S.L.	B19454990	Hydnum Puertollano S.L.	B19454990
117A	10.375,80	17.808,00	10.375,80	Hydnum Steel S.L.	B44897387	Hydnum Steel S.L.	B44897387
117B	116,11	17.808,00	116,11	Hydnum Steel S.L.	B44897387	Hydnum Steel S.L.	B44897387
118A	8.637,47	9.659,00	8.637,47	Herederos de Timoteo Sánchez Sánchez	***9429**	Norberto Ruíz Espinosa Isidora Franco Santos	***9002**
118B	424,46	9.659,00	424,46	Herederos de Timoteo Sánchez Sánchez	***9429**	Norberto Ruíz Espinosa Isidora Franco Santos	***9002**
119A	2.083,14	-	2.083,14	Antonio Barraquero Gómez	-	-	-

Documento Firmado Electrónicamente  
Código Seguro de Verificación (CSV): 2BE76935C939C948B450D2  
Verificable en sede electrónica: [www.jccm.es/viad](http://www.jccm.es/viad)





Castilla-La Mancha

El Consejero

SUELOS AFECTADOS POR LA EJECUCIÓN DEL PROYECTO

Nº Ord.	Superficie			Personas Propietarias			
	Catastral Completa (m²)	Registral Completa (m²)	Medición Real (m²)	Catastrales	DNI / CIF	Registrales	DNI / CIF
120A	7.434,15	9.000,00	7.434,15	Hydnum Puertollano S.L.	B19454990	Hydnum Puertollano S.L. Hydnum Puertollano S.L.	B19454990 B19454990
121A	3.150,27	2.683,00	3.150,27	Inés Llopis Gijón	***7189**	Inés Llopis Gijón	***7189**
122A	2.254,51	-	2.254,51	Hydnum Steel S.L.	B44897387	Hydnum Steel S.L.	B44897387
123A	5.405,30	5.405,00	5.405,30	Hydnum Steel S.L.	B44897387	Hydnum Steel S.L.	B44897387
124A	6.157,16	-	6.157,16	Estado de Vías Terrestres y Fluviales	-	-	-
125A	2.605,71	4.070,00	2.605,71	Hydnum Steel S.L.	B44897387	Hydnum Steel S.L.	B44897387
126A	2.531,47	3.220,00	2.531,47	Hydnum Puertollano S.L.	B19454990	Hydnum Puertollano S.L.	B19454990
127A	5.399,19	3.220,00	5.399,19	Hydnum Puertollano S.L.	B19454990	Hydnum Puertollano S.L.	B19454990
128A	5.790,93	5.791,00	5.790,93	Hydnum Puertollano S.L.	B19454990	Hydnum Puertollano S.L.	B19454990
129A	1.942,99	2.117,00	1.942,99	Hydnum Steel S.L.	B44897387	Hydnum Steel S.L.	B44897387
130A	1.682,41	2.117,00	1.682,41	Hydnum Puertollano S.L.	B19454990	Hydnum Puertollano S.L.	B19454990
131A	18.872,68	20.000,00	18.872,68	Hydnum Steel S.L.	B44897387	Hydnum Steel S.L.	B44897387
132A	1.943,70	3.219,00	1.943,70	Hydnum Steel S.L.	B44897387	Hydnum Steel S.L.	B44897387
133A	7.289,15	-	7.289,15	Tratamiento de Carbones S.A.	A14057541	-	-
134A	1.066,45	3.219,00	1.066,45	Hydnum Steel S.L.	B44897387	Hydnum Steel S.L.	B44897387
135A	1.578,96	-	1.578,96	Tratamiento de Carbones S.A.	A14057541	-	-
136A	1.560,84	2.250,00	1.560,84	Hydnum Steel S.L.	B44897387	Hydnum Steel S.L.	B44897387
137A	2.948,98	4.250,50	2.948,98	Hydnum Puertollano S.L.	B19454990	Hydnum Puertollano S.L. Hydnum Puertollano S.L.	B19454990 B19454990
138A	3.637,05	4.830,00	3.637,05	Hydnum Puertollano S.L.	B19454990	Hydnum Puertollano S.L.	B19454990
139A	6.484,10	15.545,00	6.484,10	Hydnum Steel S.L.	B44897387	Hydnum Steel S.L. Hydnum Steel S.L.	B44897387 B44897387
140A	4.926,44	-	4.926,44	Herederos de Victoria Robledo Chaves Sacramento Mora Robledo Ana José MoraRobledo	***6297** ***0341** ***1387**	-	-
141A	4.666,51	3.220,00	4.666,51	Hydnum Puertollano S.L.	B19454990	Hydnum Puertollano S.L.	B19454990
142A	2.556,72	2.557,00	2.556,72	Hydnum Puertollano S.L.	B19454990	Hydnum Puertollano S.L.	B19454990
143A	1.411,95	1.073,00	1.411,95	Hydnum Puertollano S.L.	B19454990	Hydnum Steel S.L.	B44897387
144A	996,40	1.804,50	996,40	Hydnum Steel S.L.	B44897387	Hydnum Steel S.L. Hydnum Steel S.L.	B44897387 B44897387
145A	3.004,37	-	3.004,37	Herederos de Victoria Robledo Chaves Sacramento Mora Robledo Ana José MoraRobledo	***6297** ***0341** ***1387**	-	-
146A	1.830,94	-	1.830,94	Eduardo Moreno Espinosa	-	-	-
147A	2.104,34	-	2.104,34	Herederos de Victoria Robledo Chaves Sacramento Mora Robledo Ana José MoraRobledo	***6297** ***0341** ***1387**	-	-
148A	19.076,99	14.050,00	19.076,99	Hydnum Steel S.L.	B44897387	Hydnum Steel S.L. Hydnum Steel S.L.	B44897387 B44897387
149A	3.543,27	-	3.543,27	Herederos de Toribio Morales Sánchez	***5103**	-	-
150A	2.552,07	2.147,00	2.552,07	Hydnum Puertollano S.L.	B19454990	Hydnum Puertollano S.L.	B19454990
151A	5.161,88	5.162,00	5.161,88	Hydnum Puertollano S.L.	B19454990	Hydnum Puertollano S.L.	B19454990
152A	2.436,77	-	2.436,77	Herederos de Victoria Robledo Chaves Sacramento Mora Robledo Ana José MoraRobledo	***6297** ***0341** ***1387**	-	-
153A	1.897,98	2.146,00	1.897,98	Hydnum Puertollano S.L.	B19454990	Hydnum Puertollano S.L. Hydnum Steel S.L.	B19454990 B44897387
154A	1.350,83	1.610,00	1.350,83	Hydnum Puertollano S.L.	B19454990	Hydnum Puertollano S.L.	B19454990
155A	1.683,75	-	1.683,75	Melquiades Mora Gómez	***3366**	-	-

Documento Firmado Electrónicamente

Código Seguro de Verificación (CSV): 2BE76935C939C948B450D2

Verificable en sede electrónica: [www.jccm.es/viad](http://www.jccm.es/viad)





Castilla-La Mancha

El Consejero

Nº Ord.	Superficie			SUELOS AFECTADOS POR LA EJECUCIÓN DEL PROYECTO			
	Catastral Completa (m²)	Registral Completa (m²)	Medición Real (m²)	Personas Propietarias			
				Catastrales	DNI / CIF	Registrales	DNI / CIF
156A	2.362,49	2.100,00	2.362,49	Hydnum Steel S.L.	B44897387	Hydnum Steel S.L.	B44897387
157A	2.845,52	6.440,00	2.845,52	Hydnum Steel S.L.	B44897387	Hydnum Steel S.L.	B44897387
158A	12.879,78	-	12.879,78	Tratamiento de Carbones S.A.	A14057541	-	-
159A	2.379,16	4.830,00	2.379,16	Hydnum Steel S.L.	B44897387	Hydnum Steel S.L.	B44897387
160A	20.124,46	20.124,00	20.124,46	Hydnum Puertollano S.L.	B19454990	Hydnum Puertollano S.L.	B19454990
161A	10.429,09	6.300,00	10.429,09	Hydnum Steel S.L.	B44897387	Hydnum Steel S.L.	B44897387
162A	2.745,13	2.745,00	2.745,13	Hydnum Puertollano S.L.	B19454990	Hydnum Puertollano S.L.	B19454990
163A	1.524,83	-	1.524,83	Julian Cano Bermejo	***4679**	-	-
164A	2.510,65	-	2.510,65	Estado de Vías Terrestres y Fluviales	-	-	-
165A	6.028,36	6.028,00	6.028,36	Ana Isabel Delgado Gil	***1366**	Ana Isabel Delgado Gil	***1366**
166A	1.682,51	3.220,00	1.682,51	Hydnum Steel S.L.	B44897387	Hydnum Steel S.L.	B44897387
167A	1.544,48	3.220,00	1.544,48	Hydnum Steel S.L.	B44897387	Hydnum Steel S.L.	B44897387
168A	2.612,64	-	2.612,64	Encarnación Cabañero Zamora	-	-	-
169A	2.617,67	1.000,00	2.617,67	Hydnum Steel S.L.	B44897387	Hydnum Steel S.L.	B44897387
170A	7.034,62	5.550,00	7.034,62	Hydnum Puertollano S.L.	B19454990	Hydnum Puertollano S.L.	B19454990
171A	3.493,67	-	3.493,67	Jose Ramón Martín Cabañero Matilde Martín Cabañero	***9143** ***8838**	-	-
172A	3.268,42	-	3.268,42	En Investigación 2	-	-	-
173A	2.054,82	2.415,00	2.054,82	Hydnum Puertollano S.L.	B19454990	Hydnum Puertollano S.L.	B19454990
174A	2.785,41	-	2.785,41	Rosa María Mora	***8041**	-	-
175A	6.895,61	9.663,00	6.895,61	Hydnum Puertollano S.L.	B19454990	Hydnum Puertollano S.L.	B19454990
176A	2.181,12	-	2.181,12	Repsol Generación Eléctrica	B62733126	-	-
177A	5.383,42	5.383,00	5.383,42	Bruno Lozano Canal María del Pilar Marín Laín	***4635** -	Bruno Lozano Marín	***8917**
178A	13.972,36	1.610,00	13.972,36	Jose Antonio Luna Ramirez	***0556**	José Antonio Luna Ramírez	***0556**
179A	2.845,94	3.300,00	2.845,94	Hydnum Steel S.L.	B44897387	Hydnum Steel S.L.	B44897387
180A	2.669,02	3.300,00	2.669,02	Hydnum Steel S.L.	B44897387	Hydnum Steel S.L.	B44897387
181A	2.472,16	2.472,00	2.472,16	Hydnum Steel S.L.	B44897387	Hydnum Steel S.L.	B44897387
182A	5.196,03	4.400,00	5.196,03	Hydnum Steel S.L.	B44897387	Hydnum Steel S.L.	B44897387
183A	10.699,92	17.320,00	10.699,92	Hydnum Steel S.L.	B44897387	Hydnum Steel S.L.	B44897387
183B	107,28	17.320,00	107,28	Hydnum Steel S.L.	B44897387	Hydnum Steel S.L.	B44897387
184A	13,63	17.320,00	13,63	Hydnum Steel S.L.	B44897387	Hydnum Steel S.L.	B44897387
185A	9.856,58	17.320,00	9.856,58	Hydnum Steel S.L.	B44897387	Hydnum Steel S.L.	B44897387
185B	166,47	17.320,00	166,47	Hydnum Steel S.L.	B44897387	Hydnum Steel S.L.	B44897387
186A	2.318,77	-	2.318,77	Aurelio Arias Luchena	-	-	-
187A	2.548,73	-	2.548,73	Francisco Luchena Jimenez	-	-	-
188A	535,10	535,00	535,10	Hydnum Steel S.L.	B44897387	Hydnum Steel S.L.	B44897387
189A	1.560,00	-	1.560,00	Herederos de María de Gracia Fernández Mora	***7388**	-	-
190A	2.161,78	2.530,00	2.161,78	Hydnum Steel S.L.	B44897387	Hydnum Steel S.L.	B44897387
191A	5.972,29	2.415,00	5.972,29	Hydnum Puertollano S.L.	B19454990	Hydnum Puertollano S.L.	B19454990
192A	2.436,51	4.372,00	2.436,51	Hydnum Steel S.L.	B44897387	Hydnum Steel S.L. Hydnum Steel S.L.	B44897387 B44897387
193A	1.682,74	-	1.682,74	Francisco Luchena Jimenez	-	-	-
194A	3.988,10	4.230,00	3.988,10	Hydnum Steel S.L.	B44897387	Hydnum Steel S.L.	B44897387

Documento Firmado Electrónicamente  
**Código Seguro de Verificación (CSV):** 2BE76935C939C948B450D2  
 Verificable en sede electrónica: [www.jccm.es/viad](http://www.jccm.es/viad)





Castilla-La Mancha

El Consejero

Nº Ord.	Superficie			SUELOS AFECTADOS POR LA EJECUCIÓN DEL PROYECTO			
	Catastral Completa (m²)	Registral Completa (m²)	Medición Real (m²)	Catastrales	DNI / CIF	Registrales	DNI / CIF
195A	50.364,96	45.236,00	50.364,96	Agromosan Inversiones del Ojailén S.L.	B13608617	Agromosan Inversiones del Ojailén S.L. Agromosan Inversiones del Ojailén S.L. Agromosan Inversiones del Ojailén S.L. Agromosan Inversiones del Ojailén S.L. Agromosan Inversiones del Ojailén S.L. Agromosan Inversiones del Ojailén S.L. Agromosan Inversiones del Ojailén S.L. Agromosan Inversiones del Ojailén S.L. Agromosan Inversiones del Ojailén S.L. Agromosan Inversiones del Ojailén S.L. Compañía Minera Beticomancha Felisa Mansilla Nogales María Moreno Barranquero Luís Moreno Barranquero	B13608617 B13608617 B13608617 B13608617 B13608617 B13608617 B13608617 B13608617 B13608617 B13608617 ***2682** ***3304**
196A	4.633,20	-	4.633,20	Luis Moreno Barranquero María Moreno Barranquero	***3304** ***2682**	-	-
197A	3.005,26	4.000,00	3.005,26	Hydnum Puertollano S.L.	B19454990	Hydnum Puertollano S.L.	B19454990
198A	3.522,07	4.293,00	3.522,07	Hydnum Puertollano S.L.	B19454990	Hydnum Puertollano S.L.	B19454990
199A	2.183,84	4.293,00	2.183,84	Hydnum Puertollano S.L.	B19454990	Hydnum Puertollano S.L.	B19454990
200A	1.606,42	-	1.606,42	Anselmo Mora Rodriguez	-	-	-
201A	1.993,07	-	1.993,07	Jesús Miguel Ruíz Acevedo Jennifer Gavillero Robledo	***3086** ***3446**	Jennifer Gavillero Robledo Jesus Miguel Ruiz Acevedo	***3446** ***3086**
202A	2.227,83	-	2.227,83	Jesús Miguel Ruíz Acevedo Jennifer Gavillero Robledo	***3086** ***3446**	Jennifer Gavillero Robledo Jesus Miguel Ruiz Acevedo	***3446** ***3086**
203A	3.770,55	6.224,00	3.770,55	Hydnum Steel S.L.	B44897387	Hydnum Steel S.L.	B44897387
204A	1.234,88	-	1.234,88	Estado de Vías Terrestres y Fluviales	-	-	-
205A	737,39	-	737,39	Estado de Vías Terrestres y Fluviales	-	-	-
206A	6.108,94	15.101,00	6.108,94	Hydnum Steel S.L.	B44897387	Hydnum Steel S.L. Hydnum Steel S.L.	B44897387 B44897387
207A	1.500,05	-	1.500,05	Hydnum Steel S.L.	B44897387	Hydnum Steel S.L.	B44897387
208A	3.023,86	-	3.023,86	Hydnum Steel S.L.	B44897387	Hydnum Steel S.L.	B44897387
209A	11.451,33	14.050,00	11.451,33	Hydnum Steel S.L.	B44897387	Hydnum Steel S.L. Hydnum Steel S.L.	B44897387 B44897387
210A	580,49	-	580,49	Estado de Vías Terrestres y Fluviales	-	-	-
211A	1.624,71	6.224,00	1.624,71	Hydnum Steel S.L.	B44897387	Hydnum Steel S.L.	B44897387
212A	6.889,40	-	6.889,40	Hydnum Steel S.L.	B44897387	Hydnum Steel S.L.	B44897387
213A	3.903,69	9.600,00	3.903,69	Agromosan Inversiones del Ojailén S.L.	B13608617	Agromosan Inversiones del Ojailén S.L. Enrique Gimenez López IsabelDurán Piñeiro Francisco Gimenez Durán Gertrudis Gimenez Durán Manuel Gimenez Durán EnriqueGimenez Durán Custodia Gimenez Durán	B13608617
214A	1.982,53	15.141,00	1.982,53	Hydnum Steel S.L.	B44897387	Hydnum Steel S.L. Hydnum Steel S.L. Hydnum Steel S.L.	B44897387 B44897387 B44897387
215A	1.905,42	15.141,00	1.905,42	Hydnum Steel S.L.	B44897387	Hydnum Steel S.L. Hydnum Steel S.L. Hydnum Steel S.L.	B44897387 B44897387 B44897387
216A	7.551,63	15.141,00	7.551,63	Hydnum Steel S.L.	B44897387	Hydnum Steel S.L. Hydnum Steel S.L. Hydnum Steel S.L.	B44897387 B44897387 B44897387
217A	745,73	704,00	745,73	Hydnum Steel S.L.	B44897387	Hydnum Steel S.L.	B44897387
218A	1.053,02	704,00	1.053,02	Hydnum Steel S.L.	B44897387	Hydnum Steel S.L.	B44897387
219A	1.638,05	2.059,00	1.638,05	Hydnum Steel S.L.	B44897387	Hydnum Steel S.L.	B44897387
220A	2.278,80	12.493,00	2.278,80	Hydnum Steel S.L.	B44897387	Hydnum Steel S.L.	B44897387
221A	1.784,45	12.493,00	1.784,45	Hydnum Steel S.L.	B44897387	Hydnum Steel S.L.	B44897387
222A	1.150,04	-	1.150,04	Estado de Vías Terrestres y Fluviales	-	-	-

Documento Firmado Electrónicamente  
Código Seguro de Verificación (CSV): 2BE76935C939C948B450D2  
Verificable en sede electrónica: [www.jccm.es/viad](http://www.jccm.es/viad)





Castilla-La Mancha

El Consejero

SUELOS AFECTADOS POR LA EJECUCIÓN DEL PROYECTO

Nº Ord.	Superficie			Personas Propietarias			
	Catastral Completa (m²)	Registral Completa (m²)	Medición Real (m²)	Catastrales	DNI / CIF	Registrales	DNI / CIF
223A	1.701,75	2.262,00	1.701,75	Hydnum Steel S.L.	B44897387	Hydnum Steel S.L.	B44897387
224A	18.811,85	7.395,36	18.811,85	Hydnum Steel S.L.	B44897387	Hydnum Steel S.L. Hydnum Steel S.L. Hydnum Steel S.L. Hydnum Steel S.L. Hydnum Steel S.L. Hydnum Steel S.L.	B44897387 B44897387 B44897387 B44897387 B44897387 B44897387
225A	17.266,25	-	17.266,25	Estado de Vías Terrestres y Fluviales	-	-	-
226A	232.239,56	233.489,00	232.239,56	Empresa Carbonífera del Sur Encasur	A28103273	Empresa Carbonífera del Sur Encasur S.A.U.	A28103273
226B	1.249,80	233.489,00	1.249,80	Empresa Carbonífera del Sur Encasur	A28103273	Empresa Carbonífera del Sur Encasur S.A.U.	A28103273
227A	12.457,69	8.586,00	12.457,69	Hydnum Steel S.L.	B44897387	Hydnum Steel S.L.	B44897387
228A	3.567,30	4.813,00	3.567,30	Hydnum Steel S.L.	B44897387	Hydnum Steel S.L.	B44897387
229A	3.599,26	4.293,00	3.599,26	Hydnum Steel S.L.	B44897387	Hydnum Steel S.L.	B44897387
230A	1.141,36	12.493,00	1.141,36	Hydnum Steel S.L.	B44897387	Hydnum Steel S.L.	B44897387
231A	428,10	-	428,10	Hydnum Steel S.L.	B44897387	Hydnum Steel S.L.	B44897387
232A	990,93	-	990,93	Estado de Vías Terrestres y Fluviales	-	-	-
233A	1.768,69	4.293,00	1.768,69	Hydnum Steel S.L.	B44897387	Hydnum Steel S.L.	B44897387
234A	2.508,13	4.813,00	2.508,13	Hydnum Steel S.L.	B44897387	Hydnum Steel S.L.	B44897387
235A	4.807,40	-	4.807,40	Estado de Vías Terrestres y Fluviales	-	-	-
236A	7.149,55	7.150,00	7.149,55	Empresa Carbonífera del Sur Encasur	A28103273	Empresa Carbonífera del Sur Encasur S.A.U.	A28103273
237A	6.906,57	3.864,00	6.906,57	Hydnum Steel S.L.	B44897387	Hydnum Steel S.L.	B44897387
238A	6.245,28	4.523,00	6.245,28	Hydnum Steel S.L.	B44897387	Hydnum Steel S.L.	B44897387
238B	235,00	4.523,00	235,00	Hydnum Steel S.L.	B44897387	Hydnum Steel S.L.	B44897387
239A	5.483,27	4.523,00	5.483,27	Leandro Bartolome Morales	***7630**	Leandro Bartolomé Morales	***7630**
240A	4.781,21	-	4.781,21	Herederos de Toribio Morales Sánchez	***5103**	-	-
241A	8.031,32	6.785,00	8.031,32	Hydnum Steel S.L.	B44897387	Hydnum Steel S.L.	B44897387
242A	7.718,94	-	7.718,94	Hydnum Steel S.L.	B44897387	Hydnum Steel S.L.	B44897387
243A	9.212,89	7.813,00	9.212,89	Hydnum Steel S.L.	B44897387	Hydnum Steel S.L.	B44897387
244A	7.052,53	7.165,00	7.052,53	Hydnum Steel S.L.	B44897387	Hydnum Steel S.L.	B44897387
245A	6.813,75	7.878,00	6.813,75	Hydnum Steel S.L.	B44897387	Hydnum Steel S.L.	B44897387
246A	5.559,08	4.298,00	5.559,08	Hydnum Steel S.L.	B44897387	Hydnum Steel S.L.	B44897387
247A	20.038,83	25.487,00	20.038,83	Hydnum Steel S.L.	B44897387	Hydnum Steel S.L.	B44897387
248A	11.096,17	-	11.096,17	Hydnum Steel S.L.	B44897387	Hydnum Steel S.L.	B44897387
249A	2.281,11	-	2.281,11	Estado de Vías Terrestres y Fluviales	-	-	-
250A	7.029,83	9.303,00	7.029,83	Hydnum Steel S.L.	B44897387	Hydnum Steel S.L.	B44897387
251A	12.927,86	13.475,00	12.927,86	Hydnum Steel S.L.	B44897387	Hydnum Steel S.L.	B44897387
252A	17.250,36	17.250,00	17.250,36	Hydnum Puertollano S.L.	B19454990	Hydnum Puertollano S.L.	B19454990
253A	3.177,62	-	3.177,62	Jesús Miguel Ruíz Acevedo Jennifer Gavillero Robledo	***3086** ***3446**	Jennifer Gavillero Robledo Jesus Miguel Ruiz Acevedo	***3446** ***3086**
254A	3.141,96	12.880,00	3.141,96	Antonio Barranquero Gómez	-	José Antonio Pérez Barranquero Leandro Pérez Barranquero	***7498** ***8536**
255A	4.432,16	4.844,00	4.432,16	Hydnum Steel S.L.	B44897387	Hydnum Steel S.L.	B44897387
256A	8.277,59	8.555,00	8.277,59	Hydnum Puertollano S.L.	B19454990	Hydnum Puertollano S.L.	B19454990
257A	3.072,07	8.898,00	3.072,07	Hydnum Steel S.L.	B44897387	Hydnum Steel S.L.	B44897387
258A	7.748,81	4.890,00	7.748,81	Hydnum Steel S.L.	B44897387	Hydnum Steel S.L.	B44897387

Documento Firmado Electrónicamente

Código Seguro de Verificación (CSV): 2BE76935C939C948B450D2

Verificable en sede electrónica: [www.jccm.es/viad](http://www.jccm.es/viad)





Castilla-La Mancha

El Consejero

Nº Ord.	Superficie			SUELOS AFECTADOS POR LA EJECUCIÓN DEL PROYECTO			
	Catastral Completa (m²)	Registral Completa (m²)	Medición Real (m²)	Personas Propietarias			
				Catastrales	DNI / CIF	Registrales	DNI / CIF
259A	3.271,74	-	3.271,74	Cándida Molina Molina Eleuterio Daimiel Bescos Herederos de Leandra Daimiel Olmo Ángela María Daimiel Gómez Pablo Daimiel Gómez Francisca Daimiel Romero Manuela Daimiel Chaves Herederos de Santiago Daimiel Romero Petra Daimiel Chaves Herminia Daimiel Dueñas María Carmen Daimiel Dueñas Laura Ramírez Daimiel María Ángeles Daimiel Molina	***6739** ***8628** ***4700** ***7786** ***8754** ***8920** ***9327** ***9867** ***0873** ***0969** ***1642** ***9112** ***9230**	-	-
260A	2.396,24	3.360,00	2.396,24	Hydnum Steel S.L.	B44897387	Hydnum Steel S.L.	B44897387
261A	2.970,26	-	2.970,26	Jose Ramón Martín Cabañero	***9143**	-	-
262A	6.055,05	9.660,00	6.055,05	Hydnum Steel S.L.	B44897387	Hydnum Steel S.L.	B44897387
263A	6.295,04	6.300,00	6.295,04	Hydnum Steel S.L.	B44897387	Hydnum Steel S.L.	B44897387
264A	3.903,30	8.640,00	3.903,30	Hydnum Puertollano S.L.	B19454990	Hydnum Puertollano S.L. Hydnum Puertollano S.L.	B19454990 B19454990
265A	4.964,59	9.670,00	4.964,59	Hydnum Steel S.L.	B44897387	Hydnum Steel S.L.	B44897387
266A	4.531,84	12.870,00	4.531,84	Hullera del Centro S.A.	A28233260	Hullera del Centro S.A.	-
267A	10.412,47	13.801,00	10.412,47	Hydnum Steel S.L.	B44897387	Hydnum Steel S.L.	B44897387
268A	4.931,47	-	4.931,47	Hullera del Centro S.A.	A28233260	-	-
269A	984,40	408.713,00	984,40	CIMJA S.A.	A28171742	Painver Peninsular S.L.	B83907477
270A	929,40	-	929,40	Diputación de Ciudad Real	P1300000E	-	-
271A	8.526,20	-	8.526,20	Estado de Vías Terrestres y Fluviales	-	-	-
272A	378,48	-	378,48	Consuelo Mora Mora Josefa Mora Mora Antonia Mora Mora	***9610** ***8137** ***8926**	-	-
273A	225,63	-	225,63	Consuelo Mora Mora Josefa Mora Mora Antonia Mora Mora	***9610** ***8137** ***8926**	-	-
274A	1.606,54	-	1.606,54	CIMJA S.A.	A28171742	-	-
275A	-	-	-	Diputación de Ciudad Real	P1300000E	-	-
276A	4.283,33	-	4.283,33	Tratamiento de Carbones S.A.	A14057541	-	-
277A	16.661,55	-	16.661,55	Junta de Comunidades de Castilla-La Mancha	S1911001D	-	-
278A	69.661,05	-	69.661,05	Junta de Comunidades de Castilla-La Mancha	S1911001D	-	-
279A	1.208,23	-	1.208,23	Estado de Vías Terrestres y Fluviales	-	-	-
280A	37.595,31	-	37.595,31	Junta de Comunidades de Castilla-La Mancha	S1911001D	-	-
281A	3.866,69	-	3.866,69	Junta de Comunidades de Castilla-La Mancha	S1911001D	-	-
282A	13.643,34	-	13.643,34	Junta de Comunidades de Castilla-La Mancha	S1911001D	-	-
283A	41.578,36	-	41.578,36	Junta de Comunidades de Castilla-La Mancha	S1911001D	-	-
284A	-	-	-	Estado de Vías Terrestres y Fluviales	-	-	-
285A	3.580,63	-	3.580,63	Tratamiento de Carbones S.A.	A14057541	-	-
286A	27.074,13	-	27.074,13	Tratamiento de Carbones S.A.	A14057541	-	-
287A	4.442,41	-	4.442,41	Ayuntamiento de Puertollano	P1307100F	-	-
288A	5.981,16	-	5.981,16	Ascensión Coletto López Agustín Ramos Coletto	***4073** ***8653**	-	-
289A	3.254,21	-	3.254,21	Tratamiento de Carbones S.A.	A14057541	-	-
290A	7.188,94	-	7.188,94	Tratamiento de Carbones S.A.	A14057541	-	-

Documento Firmado Electrónicamente  
Código Seguro de Verificación (CSV): 2BE76935C939C948B450D2  
Verificable en sede electrónica: [www.jccm.es/viad](http://www.jccm.es/viad)





Castilla-La Mancha

El Consejero

Nº Ord.	Superficie			SUELOS AFECTADOS POR LA EJECUCIÓN DEL PROYECTO			
	Catastral Completa (m²)	Registral Completa (m²)	Medición Real (m²)	Catastrales	DNI / CIF	Registrales	DNI / CIF
290B	7.188,94	-	7.188,94	Administrador de Infraestructuras Ferroviarias (ADIF)	Q2801660H	-	-
291A	8.986,34	-	8.986,34	Agromosan Inversiones del Ojailen S.L.	B13608617	-	-
291B	8.986,34	-	8.986,34	Administrador de Infraestructuras Ferroviarias (ADIF)	Q2801660H	-	-
292A	14.650,05	-	14.650,05	Solar Nova Actividades Inmobiliarias S.L.	B55440531	-	-
292B	14.650,05	-	14.650,05	Administrador de Infraestructuras Ferroviarias (ADIF)	Q2801660H	-	-
293B	235.248,40	-	235.248,40	Administrador de Infraestructuras Ferroviarias (ADIF)	Q2801660H	-	-
293A	235.248,40	-	235.248,40	Administrador de Infraestructuras Ferroviarias (ADIF)	Q2801660H	-	-
294A	55.016,85	-	55.016,85	CIMJA S.A.	A28171742	-	-
294B	55.016,85	-	55.016,85	Administrador de Infraestructuras Ferroviarias (ADIF)	Q2801660H	-	-
295A	150.149,57	-	150.149,57	En Investigación Realizado EIT 3	-	-	-
295B	150.149,57	-	150.149,57	Administrador de Infraestructuras Ferroviarias (ADIF)	Q2801660H	-	-
296A	9.903,85	-	9.903,85	Hydnum Puertollano S.L.	B19454990	-	-
297A	4.774,21	-	4.774,21	Lucia Luchena Trujillo Araceli Luchena Trujillo	***9313** ***9939**	-	-
298A	9.287,49	-	9.287,49	Eduardo Arias Rodríguez	***8365**	-	-
299A	7.919,78	-	7.919,78	Antonio Mora Fernández	***5816**	-	-
300A	336.622,31	-	336.622,31	Carbones del Centro S.L.	B28603538	-	-
301A	5.664,26	-	5.664,26	Agromosan Inversiones del Ojailen S.L.	B13608617	-	-
302A	7.483,06	-	7.483,06	Angel Luis Sánchez Gimenez Antonio Sánchez Jimenez Jose Lorenzo Sánchez Gimenez Maria Beatriz Sánchez Jimenez Maximiano Francisco Sánchez Gimenez Ministerio de Trabajo y Economía Social	***8959** ***9319** ***8104** ***0441** ***8495** S2819001E	-	-
303A	136.182,84	-	136.182,84	Repsol Generación Eléctrica	B62733126	-	-
304A	19.904,21	-	19.904,21	Angel Luis Sánchez Gimenez Antonio Sánchez Jimenez Jose Lorenzo Sánchez Gimenez Maria Beatriz Sánchez Jimenez Maximiano Francisco Sánchez Gimenez Ministerio de Trabajo y Economía Social	***8959** ***9319** ***8104** ***0441** ***8495** S2819001E	-	-
305A	11.271,43	-	11.271,43	Herederos de Sacramento Olmo Aguilar	***5153**	-	-
306A	43.356,82	-	43.356,82	Enedino Martín Pielagos	***3321**	-	-
307A	71.017,95	-	71.017,95	Diputación de Ciudad Real	P1300000E	-	-
308A	25.303,57	-	25.303,57	Diputación de Ciudad Real	P1300000E	-	-
309A	53.065,07	-	53.065,07	Herederos de Miguel Pareja Belmonte	***3343**	-	-
310A	19.024,28	-	19.024,28	Ana María Mora Gómez	***3030**	-	-
311A	38.422,13	-	38.422,13	Herederos de Celestina Gijón Cuevas Herederos de Celestina Gijón Cuevas Maria del Carmen Corral Gijón Maria del Carmen Corral Gijón	***4301** ***4301** ***0213** ***0213**	-	-
312A	2.349,20	-	2.349,20	Estado de Vías Terrestres y Fluviales	-	-	-

Documento Firmado Electrónicamente  
Código Seguro de Verificación (CSV): 2BE76935C939C948B450D2  
Verificable en sede electrónica: [www.jccm.es/viad](http://www.jccm.es/viad)





Castilla-La Mancha

El Consejero

Nº Ord.	Superficie			SUELOS AFECTADOS POR LA EJECUCIÓN DEL PROYECTO			
	Catastral Completa (m <sup>2</sup> )	Registral Completa (m <sup>2</sup> )	Medición Real (m <sup>2</sup> )	Catastrales	DNI / CIF	Registrales	DNI / CIF
313A	12.338,66	-	12.338,66	Agromosan Inversiones del Ojailen S.L.	B13608617	-	-
314A	159,00	-	159,00	Estado de Vías Terrestres y Fluviales	-	-	-
315A	1.987,50	-	1.987,50	Miguel Ángel Rivera Serrano	***2046**	-	-
316A	11.201,71	-	11.201,71	Estado de Vías Terrestres y Fluviales	-	-	-
317A	17.967,49	-	17.967,49	Estado de Vías Terrestres y Fluviales	-	-	-
318A	14.808,92	-	14.808,92	Estado de Vías Terrestres y Fluviales	-	-	-
319A	52.814,58	-	52.814,58	Repsol Petróleo S.A.	A28047223	-	-
320A	12.633,23	-	12.633,23	Administrador de Infraestructuras Ferroviarias (ADIF)	Q2801660H	-	-
321A	89.584,54	-	89.584,54	Junta de Comunidades de Castilla-La Mancha	S1911001D	-	-
322A	8.236,72	-	8.236,72	Administrador de Infraestructuras Ferroviarias (ADIF)	Q2801660H	-	-
323A	7.090,90	-	7.090,90	Estado de Vías Terrestres y Fluviales	-	-	-
324A	5.182,56	-	5.182,56	Estado de Vías Terrestres y Fluviales	-	-	-
325A	-	-	-	Diputación de Ciudad Real	P1300000E	-	-
326A	4.473,12	-	4.473,12	Junta de Comunidades de Castilla-La Mancha	S1911001D	-	-
327A	8.844,33	-	8.844,33	Red Eléctrica de España S.A.	A85309219	-	-
328A	3.592,23	-	3.592,23	Julián Romero Lozano	***0669**	-	-
329A	9.516,27	-	9.516,27	Ayuntamiento de Brazatortas	P1302400E	-	-
330A	321,68	-	321,68	Julián Romero Lozano	***0669**	-	-
331A	7.430,63	-	7.430,63	Confederación Hidrográfica del Guadalquivir	Q4117001J	-	-
332A	1.319,55	-	1.319,55	Emilio Gómez Cumplido	***0399**	-	-
333A	8.209,02	-	8.209,02	Julián Romero Lozano	***0669**	-	-
334A	12.849,90	-	12.849,90	Emilio Gómez Cumplido	***0399**	-	-
335A	48,78	-	48,78	Red Eléctrica de España S.A.	A85309219	-	-
336A	1.125,07	-	1.125,07	Red Eléctrica de España S.A.	A85309219	-	-
337A	1.768,76	-	1.768,76	Red Eléctrica de España S.A.	A85309219	-	-
338A	13.703,46	-	13.703,46	Manuel Pacheco Bartolomé María Josefina Martínez Aragón	***9499** ***0139**	-	-
339A	21.110,14	-	21.110,14	Manuel Pacheco Bartolomé María Josefina Martínez Aragón	***9499** ***0139**	-	-
340A	7.242,46	-	7.242,46	RAI Investments 7 S.L.	B13982038	-	-
341A	12.972,70	-	12.972,70	Herederos de Felipe Ferreiro Alarcón	***8697**	-	-
342A	14.463,92	-	14.463,92	Ana Maldonado Fernández	***8369**	-	-
343A	13.274,79	-	13.274,79	Emilio Gómez Cumplido	***0399**	-	-
344A	13.152,55	-	13.152,55	Herederos de Felipe Ferreiro Alarcón	***8697**	-	-
345A	13.370,58	-	13.370,58	Milagros López Ramón	***7651**	-	-
346A	7.366,74	-	7.366,74	Luis Sánchez de Molina Salcedo María del Carmen Ramperez Gil	***5635** ***6608**	-	-
347A	7.056,98	-	7.056,98	Herederos de Emilia Salcedo Fernández	***8306**	-	-
348A	11.894,81	-	11.894,81	Eugenio Cuesta Dorado	***3125**	-	-
349A	13.512,05	-	13.512,05	María del Carmen Sánchez de Molina Salcedo	***2959**	-	-
350A	12.141,15	-	12.141,15	María del Carmen Guadalupe Solana Maldonado	***1082**	-	-
351A	2.860,31	-	2.860,31	Herederos de Miguel Antonio Almodovar	***9396**	-	-
352A	3.428,46	-	3.428,46	Francisco Javier Lozano Cuesta	***1921**	-	-
353A	3.342,06	-	3.342,06	Herederos de Julián Medina Burgos	***5632**	-	-
354A	4.839,72	-	4.839,72	En Investigación 4	-	-	-

Documento Firmado Electrónicamente  
**Código Seguro de Verificación (CSV):** 2BE76935C939C948B450D2  
 Verificable en sede electrónica: [www.jccm.es/viad](http://www.jccm.es/viad)





Castilla-La Mancha

El Consejero

Nº Ord.	Superficie			SUELOS AFECTADOS POR LA EJECUCIÓN DEL PROYECTO			
	Catastral Completa (m²)	Registral Completa (m²)	Medición Real (m²)	Personas Propietarias			
				Catastrales	DNI / CIF	Registrales	DNI / CIF
355A	2.336,16	-	2.336,16	En Investigación 4	-	-	-
356A	6.205,78	-	6.205,78	Casta Arroyo Fernández	-	-	-
357A	13.199,91	-	13.199,91	Clemente Cuesta Calvo	-	-	-
358A	12.746,61	-	12.746,61	Crista Fernández Alhambra Antonio Canales Bañales Francisco Javier Canales Fernández María de la O Canales Fernández	- - - ***6525**	-	-
359A	15.864,27	-	15.864,27	María de los Milagros Martínez Canales María Esther Martínez Canales Rosa María Martínez Canales	***0184** ***2121** ***2769**	-	-
360A	78.768,59	-	78.768,59	Rosa Ruíz Quero Teresa Grande Ruíz Pablo Grande Ruíz	- - -	-	-
361A	8.032,60	-	8.032,60	María Nieves Alhambra García	-	-	-
362A	9.578,98	-	9.578,98	Ligia Pascual Penalva Javier García Pascual Lucía García Pascual	- - -	-	-
363A	4.445,64	-	4.445,64	María Inmaculada Jimenez Bañales Francisco Javier Jimenez Bañales	- -	-	-
364A	5.171,07	-	5.171,07	Antonio Muñoz González	-	-	-
365A	8.465,23	-	8.465,23	Brígida Almodóvar Sánchez	***7344**	-	-
366A	8.978,97	-	8.978,97	María de Gracia Herrerros García Julia Herrerros García	***9192** ***3525**	-	-
367A	8.219,07	-	8.219,07	Silas García Dorado Sebastiana Buenestado García	***5512** ***2615**	-	-
368A	7.973,98	-	7.973,98	Silas García Dorado Sebastiana Buenestado García	***5512** ***2615**	-	-
369A	8.270,17	-	8.270,17	Oscar Fernández Canales	-	-	-
370A	8.616,27	-	8.616,27	Herederos de Eduardo Almodóvar García Ovidio Almodóvar Ruíz	***8260** ***0388**	-	-
371A	8.038,76	-	8.038,76	Monserrat Dorado Almodóvar	-	-	-
372A	7.917,23	-	7.917,23	Herederos de Eduardo Almodóvar García Ovidio Almodóvar Ruíz	***8260** ***0388**	-	-
373A	1.292,06	-	1.292,06	Ayuntamiento de Almodovar del Campo	P1301500C	-	-
374A	9.135,96	-	9.135,96	Josefa Dorado García Antonia Dorado García	***5366** -	-	-
375A	168.249,14	-	168.249,14	María Belén Miguel Gil Ana María Miguel Gil	***1840** ***1840**	-	-
376A	73.084,41	-	73.084,41	Estado de Vías Terrestres y Fluviales	-	-	-
377A	54.686,94	-	54.686,94	Estado de Vías Terrestres y Fluviales	-	-	-
378A	32.432,30	-	32.432,30	María Belén Miguel Gil Ana María Miguel Gil	***1840** ***1840**	-	-
379A	21.881,45	-	21.881,45	Estado de Vías Terrestres y Fluviales	-	-	-
380A	374.895,82	-	374.895,82	María Belén Miguel Gil Ana María Miguel Gil	***1840** ***1840**	-	-
381A	24.257,92	-	24.257,92	María Belén Miguel Gil Ana María Miguel Gil	***1840** ***1840**	-	-
382A	10.888,89	-	10.888,89	Francisca Sánchez Fernández	***3116**	-	-
383A	16.467,32	-	16.467,32	Estanislao Sánchez Fernández	***3116**	-	-
384A	6.938,98	-	6.938,98	Herederos de Eduardo Almodóvar García Ovidio Almodóvar Ruíz	***8260** ***0388**	-	-
385A	5.846,26	-	5.846,26	Leonor GarcíaCastellanos	***2651**	-	-
386A	3.804,63	-	3.804,63	Herederos de Concepción Almodóvar García	***6738**	-	-

Documento Firmado Electrónicamente  
**Código Seguro de Verificación (CSV):** 2BE76935C939C948B450D2  
 Verificable en sede electrónica: [www.jccm.es/viad](http://www.jccm.es/viad)





Castilla-La Mancha

El Consejero

Nº Ord.	Superficie			SUELOS AFECTADOS POR LA EJECUCIÓN DEL PROYECTO			
	Catastral Completa (m²)	Registral Completa (m²)	Medición Real (m²)	Catastrales	DNI / CIF	Registrales	DNI / CIF
387A	4.484,23	-	4.484,23	Ana María Castellanos Almodóvar	***0106**	-	-
388A	40.063,82	-	40.063,82	Tiburcia Almodóvar García	***8256**	-	-
389A	56.639,07	-	56.639,07	Jose Luis Almodóvar Martín del Burgo	***9911**	-	-
390A	5.325,61	-	5.325,61	Marina Almodóvar Dorado	***7396**	-	-
391A	60.715,01	-	60.715,01	Teófilo Usero Moreno	***9730**	-	-
392A	1.919,98	-	1.919,98	Maria de Gracia González Herreros Ana Belén González Herreros Nieves González Herreros	***2836** ***3078** ***3512**	-	-
393A	1.734,30	-	1.734,30	Mercedes Sánchez Villaverde	***8266**	-	-
394A	7.916,97	-	7.916,97	Cándida Sánchez García Juan Carlos González Díaz	***8073** ***3608**	-	-
395A	2.511,54	-	2.511,54	Angel Muñoz González Brígida Almodóvar Sánchez	***5512** ***7344**	-	-
396A	3.817,28	-	3.817,28	María Teresa Almodovar Martín del Burgo	***9962**	-	-
397A	3.545,53	-	3.545,53	Herederos de Eduardo Almodóvar García Ovidio Almodóvar Ruiz	***8260** ***0388**	-	-
398A	13.886,14	-	13.886,14	Araceli Fernández García	***4016**	-	-
399A	7.554,08	-	7.554,08	Eugenio Javier Almodóvar Herreros Raúl Almodovar Herreros Rosa María Almodovar Herreros	***0776** ***1375** ***2610**	-	-
400A	5.649,26	-	5.649,26	Leonardo García García	***0354**	-	-
401A	7.698,32	-	7.698,32	Agustina García García	***3525**	-	-
402A	5.550,81	-	5.550,81	Jose Carlos Castellanos Almodóvar	***9368**	-	-
403A	8.143,47	-	8.143,47	María de Gracia Herreros García Julia Herreros García	***9192** ***3525**	-	-
404A	7.040,66	-	7.040,66	Ángela García Dorado	***7809**	-	-
405A	13.241,87	-	13.241,87	Silas García Dorado Sebastiana Buenestado García	***5512** ***2615**	-	-
406A	13.363,20	-	13.363,20	Fidel Dorado Morena	***5512**	-	-
407A	12.387,15	-	12.387,15	Alvaro Trujillo Torroba	***7113**	-	-
408A	12.532,28	-	12.532,28	Josefa Dorado García	***5366**	-	-
409A	14.589,74	-	14.589,74	Juan Carlos Pano Dorado Jesús Antonio Pano Dorado	***4858** ***7866**	-	-
410A	6.586,47	-	6.586,47	Antonio Carlos García Herreros	***1184**	-	-
411A	8.430,11	-	8.430,11	María de los Milagros Martínez Canales María Esther Martínez Canales Rosa María Martínez Canales	***0184** ***2121** ***2769**	-	-
412A	8.570,22	-	8.570,22	Herederos de Segunda García García	***8253**	-	-
413A	760.032,86	-	760.032,86	Herederos de Evangelista Sánchez López	***8283**	-	-
414A	850.977,86	-	850.977,86	María Pilar Castañeda Martín	***4749**	-	-
415A	1.266.233,73	-	1.266.233,73	Herederos de Edmundo Castañeda Castañeda	***7823**	-	-
416A	18.758,75	-	18.758,75	Ayuntamiento de Puertollano	P1307100F	-	-
417A	176.409,99	-	176.409,99	Maria Inocencia Serrano Yun Luisa Serrano Aranguez Isabel Cristina Serrano Aranguez Josefa Serrano Aranguez Leonardo Serrano Aranguez Herederos de Maria del Carmen Serrano Aranguez	***1771** ***8408** ***8698** ***4862** ***4869** ***6297**	-	-
418A	471.770,54	-	471.770,54	Leonardo Serrano Aranguez	***4869**	-	-
419A	550.580,68	-	550.580,68	Leonardo Serrano Aranguez	***4869**	-	-
420A	15.222,57	-	15.222,57	Estado de Vías Terrestres y Fluviales	-	-	-
421A	281.073,90	-	281.073,90	Herederos de Maria del Carmen Serrano Aranguez	***6297**	-	-





Castilla-La Mancha

El Consejero

Nº Ord.	Superficie			SUELOS AFECTADOS POR LA EJECUCIÓN DEL PROYECTO			
	Catastral Completa (m²)	Registral Completa (m²)	Medición Real (m²)	Personas Propietarias			
				Catastrales	DNI / CIF	Registrales	DNI / CIF
422A	120.384,47	-	120.384,47	Isabel Cristina Serrano Aranguez	***8698**	-	-
423A	3.298.783,47	-	3.298.783,47	Animal By-Products Solutions S.L.	B13612627	-	-
424A	1.472.115,44	-	1.472.115,44	Paula Clemente Gijón Vicente Clemente Sanz	***4737** ***9116**	-	-
425A	208.269,98	-	208.269,98	Animal By-Products Solutions S.L.	B13612627	-	-
426A	5.387,10	-	5.387,10	Estado de Vías Terrestres y Fluviales	-	-	-
427A	10.025,34	-	10.025,34	Estado de Vías Terrestres y Fluviales	-	-	-
428A	359.265,12	-	359.265,12	Animal By-Products Solutions S.L.	B13612627	-	-
429A	205.768,58	-	205.768,58	Animal By-Products Solutions S.L.	B13612627	-	-
430A	15.561,83	-	15.561,83	Estado de Vías Terrestres y Fluviales	-	-	-
431A	95.514,50	-	95.514,50	Animal By-Products Solutions S.L.	B13612627	-	-
432A	376.626,09	-	376.626,09	Animal By-Products Solutions S.L.	B13612627	-	-
433A	6.525,41	-	6.525,41	Estado de Vías Terrestres y Fluviales	-	-	-
434A	419.154,81	-	419.154,81	Agromosan Inversiones del Ojailen S.L.	B13608617	-	-
435A	3.254,95	-	3.254,95	Estado de Vías Terrestres y Fluviales	-	-	-
436A	9.914,47	-	9.914,47	Repsol Generación Eléctrica	B62733126	-	-
437A	801.623,90	-	801.623,90	Animal By-Products Solutions S.L.	B13612627	-	-
438A	13.818,06	-	13.818,06	Estado de Vías Terrestres y Fluviales	-	-	-
439A	5.242,13	-	5.242,13	Animal By-Products Solutions S.L.	B13612627	-	-
440A	117.360,04	-	117.360,04	Animal By-Products Solutions S.L.	B13612627	-	-
441A	7.673,32	-	7.673,32	Agromosan Inversiones del Ojailen S.L.	B13608617	-	-
442A	8.926,77	-	8.926,77	Gregorio Morales Montero	***5865**	-	-
443A	47.463,99	-	47.463,99	Animal By-Products Solutions S.L.	B13612627	-	-
444A	-	-	-	Estado de Vías Terrestres y Fluviales	-	-	-
445A	25.996,27	-	25.996,27	Animal By-Products Solutions S.L.	B13612627	-	-
446A	58.214,73	-	58.214,73	Repsol Generación Eléctrica	B62733126	-	-
447A	68.938,98	-	68.938,98	Repsol Generación Eléctrica	B62733126	-	-
448A	68.953,36	-	68.953,36	Animal By-Products Solutions S.L.	B13612627	-	-
449A	313.550,86	-	313.550,86	Repsol Generación Eléctrica	B62733126	-	-
450A	69.302,45	-	69.302,45	Animal By-Products Solutions S.L.	B13612627	-	-
451A	74.525,18	-	74.525,18	Animal By-Products Solutions S.L.	B13612627	-	-
452A	647,49	-	647,49	Estado de Vías Terrestres y Fluviales	-	-	-
453A	633,16	-	633,16	Animal By-Products Solutions S.L.	B13612627	-	-
454A	577,94	-	577,94	Estado de Vías Terrestres y Fluviales	-	-	-
455A	28.323,08	-	28.323,08	Estado de Vías Terrestres y Fluviales	-	-	-
456A	23.083,34	-	23.083,34	Estado de Vías Terrestres y Fluviales	-	-	-

Documento Firmado Electrónicamente  
**Código Seguro de Verificación (CSV):** 2BE76935C939C948B450D2  
 Verificable en sede electrónica: [www.jccm.es/viad](http://www.jccm.es/viad)





Castilla-La Mancha

El Consejero

Nº Ord.	Superficie			SUELOS AFECTADOS POR LA EJECUCIÓN DEL PROYECTO			
	Catastral Completa (m²)	Registral Completa (m²)	Medición Real (m²)	Catastrales	DNI / CIF	Registrales	DNI / CIF
457A	186.771,34	-	186.771,34	Maria Inocencia Serrano Yun Luisa Serrano Aranguez Isabel Cristina Serrano Aranguez Josefa Serrano Aranguez Leonardo Serrano Aranguez Herederos de Maria del Carmen Serrano Aranguez	***1771** ***8408** ***8698** ***4862** ***4869** ***6297**	-	-
458A	175.858,47	-	175.858,47	Isabel Cristina Serrano Aranguez	***8698**	-	-
459A	20.370,48	-	20.370,48	Maria Laín Romero María Laín Romero Maria del Pilar Marín Laín María José Marín Laín Óscar Marín Laín David Marín Laín	***7105** ***7105** - ***1206** ***1832** ***1995**	-	-
460A	5.020,87	-	5.020,87	Rafael Morales Sánchez Rafael Morales Sánchez Francisca Sánchez Fernández Jesús Carlos Morales Sánchez Jesús Carlos Morales Sánchez	***2269** ***2269** ***3116** ***3182** ***3182**	-	-
461A	7.712,01	-	7.712,01	CIMJA S.A.	A28171742	-	-
462A	54.594,54	-	54.594,54	Repsol Soluciones Energéticas SA	A80298839	-	-
463A	24.098,54	-	24.098,54	Herederos de Félix Fernández Fernández Herederos de Petra Juárez Muñoz	***4356** ***4976**	-	-
464A	-	-	-	Ayuntamiento de Puertollano	P1307100F	-	-
465A	12.883,18	-	12.883,18	Felipe Luchena Cabañero Juana Luchena Cabañero Rafaela Luchena Cabañero	***5929** ***4171** ***3356**	-	-
466A	-	-	-	Ayuntamiento de Puertollano	P1307100F	-	-
467A	8.997,13	-	8.997,13	Estrella Murillo Hidalgo Estrella Murillo Hidalgo Eduardo Gil Murillo Juan José Gil Murillo Jesús Gil Murillo	***7421** ***7421** ***2684** ***2684** ***1970**	-	-
468A	25.418,13	-	25.418,13	En Investigación 5	-	-	-
469A	11.173,71	-	11.173,71	Eduardo Arias Rodríguez	***8365**	-	-
470A	29.520,00	-	29.520,00	Confederación Hidrográfica del Guadalquivir	Q4117001J	-	-
471A	52.589,77	-	52.589,77	Confederación Hidrográfica del Guadalquivir	Q4117001J	-	-

DERECHOS REALES AFECTADOS - ÁMBITO DE PSI - CONDUCCIONES DE ABASTECIMIENTO DE AGUA (PUERTOLLANO)			
Nº Orden	Titular, Nombre y Apellidos o Razón Social	DNI/NIF/CIF	Servidumbre que le afecta
97A	Ayuntamiento de Puertollano	P1307100F	Abast. de Agua 1
	Ayuntamiento de Puertollano	P1307100F	Abast. de Agua 2
98A	Ayuntamiento de Puertollano	P1307100F	Abast. de Agua 1
	Ayuntamiento de Puertollano	P1307100F	Abast. de Agua 2
101A	Ayuntamiento de Puertollano	P1307100F	Abast. de Agua 2
106A	Ayuntamiento de Puertollano	P1307100F	Abast. de Agua 2
107A	Ayuntamiento de Puertollano	P1307100F	Abast. de Agua 2
108A	Ayuntamiento de Puertollano	P1307100F	Abast. de Agua 1
	Ayuntamiento de Puertollano	P1307100F	Abast. de Agua 2
225A	Ayuntamiento de Puertollano	P1307100F	Abast. de Agua 1
226A	Ayuntamiento de Puertollano	P1307100F	Abast. de Agua 1

DERECHOS REALES AFECTADOS - ÁMBITO DE PSI - LÍNEAS ELÉCTRICAS EXISTENTES EN EL ÁMBITO (PUERTOLLANO)			
Nº Orden	Titular, Nombre y Apellidos o Razón Social	DNI/NIF/CIF	Servidumbre que le afecta
1A	Unión Fenosa Distribución	A63222533	LMT5
3A	Unión Fenosa Distribución	A63222533	LMT5
4A	Unión Fenosa Distribución	A63222533	LMT5

Documento Firmado Electrónicamente  
**Código Seguro de Verificación (CSV):** 2BE76935C939C948B450D2  
 Verificable en sede electrónica: [www.jccm.es/viad](http://www.jccm.es/viad)





DERECHOS REALES AFECTADOS - ÁMBITO DE PSI - LÍNEAS ELÉCTRICAS EXISTENTES EN EL ÁMBITO (PUERTOLLANO)				
Nº Orden	Titular, Nombre y Apellidos o Razón Social	DNI/NIF/CIF	Servidumbre que le afecta	
5A	Unión Fenosa Distribución	A63222533	LMT5	
14A	Unión Fenosa Distribución	A63222533	LMT4	
18A	Unión Fenosa Distribución	A63222533	LMT5	
21A	Unión Fenosa Distribución	A63222533	LMT5	
37A	Unión Fenosa Distribución	A63222533	LMT5	
38A	Unión Fenosa Distribución	A63222533	LMT5	
46A	Unión Fenosa Distribución	A63222533	LMT4	
51A	Unión Fenosa Distribución	A63222533	LMT4	
55A	Unión Fenosa Distribución	A63222533	LMT4	
58A	Unión Fenosa Distribución	A63222533	LMT4	
	Unión Fenosa Distribución	A63222533	LMT6	
59A	Unión Fenosa Distribución	A63222533	LMT4	
	Unión Fenosa Distribución	A63222533	LMT6	
60A	Unión Fenosa Distribución	A63222533	LMT4	
	Unión Fenosa Distribución	A63222533	LMT6	
61A	Unión Fenosa Distribución	A63222533	LMT6	
72A	Unión Fenosa Distribución	A63222533	LMT4	
	Unión Fenosa Distribución	A63222533	LMT6	
74A	Unión Fenosa Distribución	A63222533	LMT4	
	Unión Fenosa Distribución	A63222533	LMT5	
	Unión Fenosa Distribución	A63222533	LMT6	
80A	Unión Fenosa Distribución	A63222533	LMT4	
85A	Unión Fenosa Distribución	A63222533	LMT2	
86A	Unión Fenosa Distribución	A63222533	LMT2	
88A	Unión Fenosa Distribución	A63222533	LMT2	
	Unión Fenosa Distribución	A63222533	LMT5	
91A	Unión Fenosa Distribución	A63222533	LMT2	
92A	Unión Fenosa Distribución	A63222533	LMT2	
94A	Unión Fenosa Distribución	A63222533	LMT2	
95A	Unión Fenosa Distribución	A63222533	LMT2	
96A	Unión Fenosa Distribución	A63222533	LMT2	
	Unión Fenosa Distribución	A63222533	LMT5	
97A	Unión Fenosa Distribución	A63222533	LMT5	
98A	Unión Fenosa Distribución	A63222533	LMT2	
	Unión Fenosa Distribución	A63222533	LMT5	
101A	Unión Fenosa Distribución	A63222533	LMT2	
	Unión Fenosa Distribución	A63222533	LMT5	
105A	Unión Fenosa Distribución	A63222533	LMT2	
111A	Unión Fenosa Distribución	A63222533	LMT5	
114A	Unión Fenosa Distribución	A63222533	LMT5	
119A	Unión Fenosa Distribución	A63222533	LMT5	
124A	Unión Fenosa Distribución	A63222533	LMT4	
128A	Unión Fenosa Distribución	A63222533	LMT4	
129A	Unión Fenosa Distribución	A63222533	LMT4	
130A	Unión Fenosa Distribución	A63222533	LMT4	
131A	Unión Fenosa Distribución	A63222533	LMT4	
132A	Unión Fenosa Distribución	A63222533	LMT4	
133A	Unión Fenosa Distribución	A63222533	LMT4	
137A	Unión Fenosa Distribución	A63222533	LMT4	
138A	Unión Fenosa Distribución	A63222533	LMT5	
139A	Unión Fenosa Distribución	A63222533	LMT4	
140A	Unión Fenosa Distribución	A63222533	LMT4	
141A	Unión Fenosa Distribución	A63222533	LMT4	
142A	Unión Fenosa Distribución	A63222533	LMT5	
145A	Unión Fenosa Distribución	A63222533	LMT4	
146A	Unión Fenosa Distribución	A63222533	LMT4	
	Unión Fenosa Distribución	A63222533	LMT5	
147A	Unión Fenosa Distribución	A63222533	LMT4	
148A	Unión Fenosa Distribución	A63222533	LMT4	
153A	Unión Fenosa Distribución	A63222533	LMT5	
154A	Unión Fenosa Distribución	A63222533	LMT5	
155A	Unión Fenosa Distribución	A63222533	LMT5	
158A	Unión Fenosa Distribución	A63222533	LMT5	
159A	Unión Fenosa Distribución	A63222533	LMT5	
164A	Unión Fenosa Distribución	A63222533	LMT5	
177A	Unión Fenosa Distribución	A63222533	LMT5	
178A	Unión Fenosa Distribución	A63222533	LMT5	
183A	Unión Fenosa Distribución	A63222533	LMT5	
185A	Unión Fenosa Distribución	A63222533	LMT5	
187A	Unión Fenosa Distribución	A63222533	LMT5	
189A	Unión Fenosa Distribución	A63222533	LMT5	

Documento Firmado Electrónicamente  
**Código Seguro de Verificación (CSV):** 2BE76935C939C948B450D2  
 Verificable en sede electrónica: [www.jccm.es/viad](http://www.jccm.es/viad)





DERECHOS REALES AFECTADOS - ÁMBITO DE PSI - LÍNEAS ELÉCTRICAS EXISTENTES EN EL ÁMBITO (PUERTOLLANO)			
Nº Orden	Titular, Nombre y Apellidos o Razón Social	DNI/NIF/CIF	Servidumbre que le afecta
190A	Unión Fenosa Distribución	A63222533	LMT5
191A	Unión Fenosa Distribución	A63222533	LMT5
195A	Unión Fenosa Distribución	A63222533	LMT5
203A	Unión Fenosa Distribución	A63222533	LMT2
204A	Unión Fenosa Distribución	A63222533	LMT4
212A	Unión Fenosa Distribución	A63222533	LMT4
213A	Unión Fenosa Distribución	A63222533	LMT4
214A	Unión Fenosa Distribución	A63222533	LMT4
216A	Unión Fenosa Distribución	A63222533	LMT4
218A	Unión Fenosa Distribución	A63222533	LMT4
219A	Unión Fenosa Distribución	A63222533	LMT4
220A	Unión Fenosa Distribución	A63222533	LMT4
221A	Unión Fenosa Distribución	A63222533	LMT4
223A	Unión Fenosa Distribución	A63222533	LMT2
224A	Unión Fenosa Distribución	A63222533	LMT2
225A	Unión Fenosa Distribución	A63222533	LMT2
226A	ENEL Green Power España, S.L. Blue Energy Sun, S.L.	B61234613 B88155544	LFV
232A	Unión Fenosa Distribución	A63222533	LMT4
233A	Unión Fenosa Distribución	A63222533	LMT2
234A	Unión Fenosa Distribución	A63222533	LMT4
235A	Unión Fenosa Distribución	A63222533	LMT2
236A	Unión Fenosa Distribución	A63222533	LMT4
237A	ENEL Green Power España, S.L. Blue Energy Sun, S.L.	B61234613 B88155544	LFV
239A	ENEL Green Power España, S.L. Blue Energy Sun, S.L.	B61234613 B88155544	LFV
241A	ENEL Green Power España, S.L. Blue Energy Sun, S.L.	B61234613 B88155544	LFV
242A	Unión Fenosa Distribución ENEL Green Power España, S.L. Blue Energy Sun, S.L.	A63222533 B61234613 B88155544	LMT3 LFV
243A	Unión Fenosa Distribución ENEL Green Power España, S.L. Blue Energy Sun, S.L.	A63222533 B61234613 B88155544	LMT3 LFV
244A	Unión Fenosa Distribución ENEL Green Power España, S.L. Blue Energy Sun, S.L.	A63222533 B61234613 B88155544	LMT1 LMT3 LFV
246A	Unión Fenosa Distribución	A63222533	LMT1
247A	Unión Fenosa Distribución	A63222533	LMT1
248A	Unión Fenosa Distribución	A63222533	LMT1
249A	Unión Fenosa Distribución	A63222533	LMT2
249A	Unión Fenosa Distribución	A63222533	LMT4
249A	ENEL Green Power España, S.L. Blue Energy Sun, S.L.	B61234613 B88155544	LFV
250A	Unión Fenosa Distribución	A63222533	LMT4
252A	Unión Fenosa Distribución	A63222533	LMT1
252A	ENEL Green Power España, S.L. Blue Energy Sun, S.L.	B61234613 B88155544	LMT3 LFV
253A	Unión Fenosa Distribución	A63222533	LMT1
254A	Unión Fenosa Distribución	A63222533	LMT1

DERECHOS REALES AFECTADOS – CONEXIONES EXTERIORES (ALMODOVAR DEL CAMPO)			
Nº Orden	Titular, Nombre y Apellidos o Razón Social	DNI/NIF/CIF	Servidumbre que le afecta
369A	EXOLUM CORPORATION SA	A28018380	Oleoducto Adamuz-Poblete

Documento Firmado Electrónicamente  
**Código Seguro de Verificación (CSV):** 2BE76935C939C948B450D2  
 Verificable en sede electrónica: [www.jccm.es/viad](http://www.jccm.es/viad)





Castilla-La Mancha

El Consejero

**DERECHOS REALES AFECTADOS – CONEXIONES EXTERIORES (PUERTOLLANO)**

Nº Orden	Titular, Nombre y Apellidos o Razón Social	DNI/NIF/CIF	Servidumbre que le afecta
13A	Ayuntamiento de Puertollano	P1307100F	RED DE SANEAMIENTO
77A	Ayuntamiento de Puertollano	P1307100F	RED DE SANEAMIENTO
82A	EMPRESA CARBONÍFERA DEL SUR S.A. EMPRESA CARBONÍFERA DEL SUR S.A. Ayuntamiento de Puertollano	A28103273 A28103273 P1307100F	Cuadrícula Minera - 5 S MIGUEL Cuadrícula Minera - 2 S MIGUEL RED DE SANEAMIENTO
225A	Unión Fenosa Distribución Nedgia S.A. Ayuntamiento de Puertollano	A63222533 A66560152 P1307100F	Líneas Eléctricas Media Tensión RED DE GAS DE MEDIA PRESIÓN ABAST DE AGUA
226A	Nedgia S.A. Ayuntamiento de Puertollano	A66560152 P1307100F	RED DE GAS DE MEDIA PRESIÓN ABAST DE AGUA
257A	Ayuntamiento de Puertollano	P1307100F	RED DE SANEAMIENTO
258A	Ayuntamiento de Puertollano	P1307100F	RED DE SANEAMIENTO
259A	Ayuntamiento de Puertollano	P1307100F	RED DE SANEAMIENTO
260A	Ayuntamiento de Puertollano	P1307100F	RED DE SANEAMIENTO
261A	Ayuntamiento de Puertollano	P1307100F	RED DE SANEAMIENTO
262A	Ayuntamiento de Puertollano	P1307100F	RED DE SANEAMIENTO
263A	Ayuntamiento de Puertollano	P1307100F	RED DE SANEAMIENTO
264A	Ayuntamiento de Puertollano	P1307100F	RED DE SANEAMIENTO
266A	Ayuntamiento de Puertollano	P1307100F	RED DE SANEAMIENTO
267A	Ayuntamiento de Puertollano	P1307100F	RED DE SANEAMIENTO
268A	Ayuntamiento de Puertollano	P1307100F	RED DE SANEAMIENTO
269A	Ayuntamiento de Puertollano	P1307100F	RED DE SANEAMIENTO
270A	Ayuntamiento de Puertollano	P1307100F	RED DE SANEAMIENTO
271A	EMPRESA CARBONÍFERA DEL SUR S.A.	A28103273	Cuadrícula Minera - 2 S MIGUEL
274A	EMPRESA CARBONÍFERA DEL SUR S.A.	A28103273	Cuadrícula Minera - 2 S MIGUEL
275A	EMPRESA CARBONÍFERA DEL SUR S.A.	A28103273	Cuadrícula Minera - 2 S MIGUEL
276A	Ayuntamiento de Puertollano	P1307100F	RED DE SANEAMIENTO
278A	Unión Fenosa Distribución EMPRESA CARBONÍFERA DEL SUR S.A. Ayuntamiento de Puertollano ENEL Green Power España, S.L. Blue Energy Sun, S.L.	A63222533 A28103273 P1307100F B61234613 B88155544	Líneas Eléctricas Media Tensión Cuadrícula Minera - ATENAS ABAST DE AGUA LSFV
280A	Unión Fenosa Distribución Unión Fenosa Distribución Telefonica S.A. Nedgia S.A. EMPRESA CARBONÍFERA DEL SUR S.A. Ayuntamiento de Puertollano Ayuntamiento de Puertollano	A63222533 A63222533 A28015865 A66560152 A28103273 P1307100F P1307100F	Líneas Eléctricas Baja Tensión Líneas Eléctricas Media Tensión LÍNEA TELEFÓNICA RED DE GAS DE MEDIA PRESIÓN Cuadrícula Minera - 5 S MIGUEL ABAST DE AGUA RED DE SANEAMIENTO
281A	Unión Fenosa Distribución Telefonica S.A. EMPRESA CARBONÍFERA DEL SUR S.A. Ayuntamiento de Puertollano	A63222533 A28015865 A28103273 P1307100F	Líneas Eléctricas Media Tensión LÍNEA TELEFÓNICA Cuadrícula Minera - 5 S MIGUEL RED DE SANEAMIENTO
282A	Unión Fenosa Distribución Telefonica S.A. Nedgia S.A. EMPRESA CARBONÍFERA DEL SUR S.A. Ayuntamiento de Puertollano Ayuntamiento de Puertollano	A63222533 A28015865 A66560152 A28103273 P1307100F P1307100F	Líneas Eléctricas Alta Tensión LÍNEA TELEFÓNICA RED DE GAS DE MEDIA PRESIÓN Cuadrícula Minera - 5 S MIGUEL ABAST DE AGUA RED DE SANEAMIENTO
283A	Unión Fenosa Distribución EMPRESA CARBONÍFERA DEL SUR S.A.	A63222533 A28103273	Líneas Eléctricas Media Tensión Cuadrícula Minera - 5 S MIGUEL
284A	Unión Fenosa Distribución EMPRESA CARBONÍFERA DEL SUR S.A. EMPRESA CARBONÍFERA DEL SUR S.A. Ayuntamiento de Puertollano Ayuntamiento de Puertollano	A63222533 A28103273 A28103273 P1307100F P1307100F	Líneas Eléctricas Media Tensión Cuadrícula Minera - 5 S MIGUEL Cuadrícula Minera - ATENAS ABAST DE AGUA RED DE SANEAMIENTO
295A	Unión Fenosa Distribución Unión Fenosa Distribución Telefonica S.A. Nedgia S.A. EMPRESA CARBONÍFERA DEL SUR S.A.	A63222533 A63222533 A28015865 A66560152 A28103273	Líneas Eléctricas Media Tensión Líneas Eléctricas Alta Tensión LÍNEA TELEFÓNICA RED DE GAS DE MEDIA PRESIÓN Cuadrícula Minera - 5 S MIGUEL
296A	Unión Fenosa Distribución	A63222533	Líneas Eléctricas Media Tensión
307A	Diputación de Ciudad Real	P1300000E	PASO POR CR-502
308A	Diputación de Ciudad Real	P1300000E	PASO POR CR-502
318A	EXOLUM CORPORATION SA	A28018380	Oleoducto Puertollano - Algeciras
322A	Repsol Generación Eléctrica	B62733126	TUBERÍA DE SERVICIO
324A	Repsol Generación Eléctrica	B62733126	TUBERÍA DE SERVICIO
325A	EMPRESA CARBONÍFERA DEL SUR S.A.	A28103273	Cuadrícula Minera - 5 S MIGUEL
326A	Unión Fenosa Distribución EMPRESA CARBONÍFERA DEL SUR S.A. Ayuntamiento de Puertollano	A63222533 A28103273 P1307100F	Líneas Eléctricas Alta Tensión Cuadrícula Minera - 5 S MIGUEL ABAST DE AGUA
409A	Red Eléctrica de España	A85309219	LE45KV

Documento Firmado Electrónicamente  
Código Seguro de Verificación (CSV): 2BE76935C939C948B450D2  
Verificable en sede electrónica: [www.jccm.es/viad](http://www.jccm.es/viad)





Castilla-La Mancha

El Consejero

DERECHOS REALES AFECTADOS – CONEXIONES EXTERIORES (PUERTOLLANO)			
Nº Orden	Titular, Nombre y Apellidos o Razón Social	DNI/NIF/CIF	Servidumbre que le afecta
410A	Red Eléctrica de España	A85309219	LE45KV
411A	Red Eléctrica de España	A85309219	LE45KV
412A	Red Eléctrica de España	A85309219	LE45KV
415A	EXOLUM CORPORATION SA	A28018380	Oleoducto Puertollano - Algeciras
418A	Red Eléctrica de España	A85309219	LEAT 400/220 KV
419A	EXOLUM CORPORATION SA	A28018380	Oleoducto Puertollano - Algeciras
420A	PROMINAS S.A.	A40023657	Cuadrícula Minera - Nª SRA DEL PILAR
421A	PROMINAS S.A.	A40023657	Cuadrícula Minera - Nª SRA DEL PILAR
422A	PROMINAS S.A. Planta FV 118 S.L.U., del Grupo Solaria	A40023657 B88396197	Cuadrícula Minera - Nª SRA DEL PILAR LEFV 30KV SOT
423A	PROMINAS S.A. EMPRESA CARBONÍFERA DEL SUR S.A. ENEL Green Power España, S.L.	A40023657 A28103273 B61234613	Cuadrícula Minera - Nª SRA DEL PILAR Cuadrícula Minera - AUM A TORCUATO PSF- DUDA PROP
424A	Planta FV 118 S.L.U., del Grupo Solaria	B88396197	LEFV 30KV SOT
458A	PROMINAS S.A.	A40023657	Cuadrícula Minera - Nª SRA DEL PILAR

Documento Firmado Electrónicamente  
Código Seguro de Verificación (CSV): 2BE76935C939C948B450D2  
Verificable en sede electrónica: [www.jccm.es/viad](http://www.jccm.es/viad)

